

S.R. DA AGRICULTURA E AMBIENTE
Despacho n.º 938/2016 de 10 de Maio de 2016

Considerando que de acordo com o Decreto Legislativo Regional n.º 15/2012/A, de 2 de abril, que estabelece o regime jurídico da conservação da natureza e da biodiversidade, a espécie *Erica azorica* (Urze), é uma espécie protegida que ocorre no estado selvagem no território terrestre da Região Autónoma dos Açores, com características invasoras ou prejudiciais para as culturas, nomeadamente da cultura da vinha em currais que podem, por essa razão, ser sujeitas a medidas de controlo;

Considerando que existem indícios suficientes que demonstram que apenas a diminuição dos efetivos das populações da espécie referida poderá evitar graves prejuízos na cultura da vinha da ilha do Pico;

Considerando que se verifica que na ilha do Pico a densidade populacional daquela espécie é localmente excessiva, não se vislumbrando alternativa satisfatória à realização de uma operação de correção populacional;

Considerando que a operação de correção populacional não prejudica a manutenção das populações da espécie em causa num estado de conservação favorável na sua área de distribuição natural;

Considerando que o Plano de Ordenamento da Paisagem Protegida de Interesse Regional da Cultura da Vinha da Ilha do Pico (POPPVIP) apresenta como objetivos estratégicos a reabilitação e a conservação da paisagem e a promoção do crescimento da atividade vitivinícola, em complementaridade com o turismo e outras atividades económicas e a promoção de uma gestão integrada da área;

Assim, ao abrigo do disposto no artigo 90.º do Estatuto Político-Administrativo da Região Autónoma dos Açores e no n.º 2 do artigo 65.º do Decreto Legislativo Regional n.º 15/2012/A, de 2 de abril, o Secretário Regional da Agricultura e Ambiente determina o seguinte:

1. Autorizar o requerente Michael Humberto Rosa a realizar uma operação de correção populacional da espécie *Erica azorica* (Urze), com recurso a arranque ou corte, na sua propriedade de "Toledos", sita à freguesia e concelho de Madalena, com uma área total de 0,3872 hectares, delimitada no mapa anexo ao presente despacho e inscrita na respetiva matriz predial rústica sob o artigo 1.998.º.
2. As referidas ações de correção populacional visam a reabilitação da cultura tradicional da vinha em currais e devem ser executadas de forma a não atingir exemplares de outras espécies protegidas.
3. O presente despacho não inibe do cumprimento de qualquer outra legislação aplicável à ação em curso, designadamente a necessidade da autorização da Direção Regional dos Recursos Florestais, nos termos do disposto no Decreto Legislativo Regional n.º 6/98/A, de 13 de abril.
4. A correção da densidade populacional objeto do presente despacho deve ser concretizada no prazo máximo de um ano, sendo, obrigatoriamente, acompanhada pelo Serviço de Ambiente do Pico, que elaborará um relatório da operação, nos termos e para os efeitos previstos nos n.ºs 4 e 5 do artigo 65.º do Decreto Legislativo Regional n.º 15/2012/A, de 2 de abril.

4 de maio de 2016. - O Secretário Regional da Agricultura e Ambiente, *Luís Nuno da Ponte Neto de Viveiros*.

Anexo

SECRETARIA REGIONAL DA AGRICULTURA E AMBIENTE

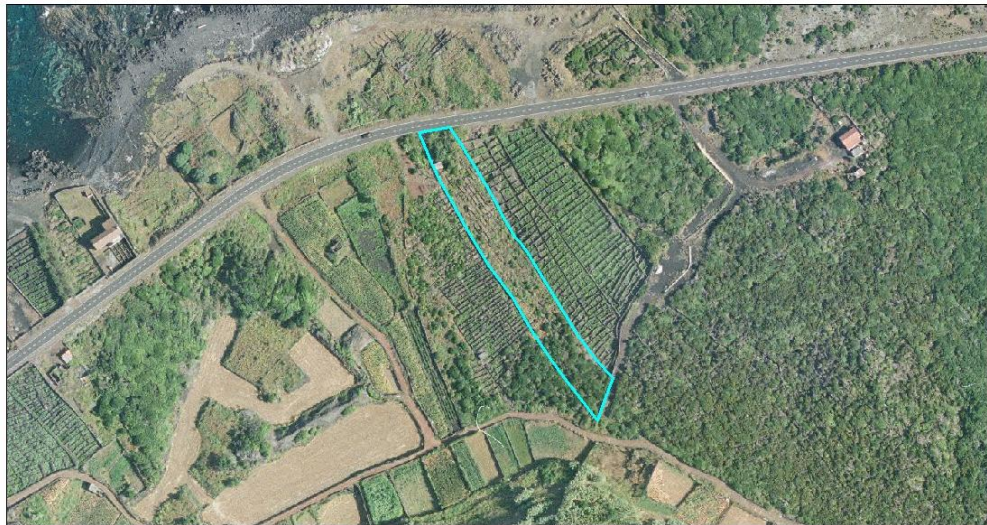

 - Área sujeita a operações de correção de densidade populacional
Propriedade: "Toledos"
Artigo Matricial: 1.998.º
Área: 0,3872 ha

PLANTA DE CONSULTA

Escala 1:2 000



Base Cartográfica do IGeoE (2000)