

PRESIDÊNCIA DO GOVERNO REGIONAL DOS AÇORES
Resolução do Conselho do Governo n.º 50/2008 de 9 de Abril de 2008

A EUROSCUT AÇORES – Sociedade Concessionária da SCUT dos Açores, S.A., doravante designada apenas por EUROSCUT AÇORES, é concessionária para a concepção, construção, financiamento, conservação e exploração dos Lanços e conjuntos viários associados na ilha de São Miguel, em regime de portagem sem cobrança ao utilizador, definidos na Base II, anexa ao Decreto Legislativo Regional n.º 44/2006/A de 2 de Novembro;

Considerando que o contrato de concessão entre a EUROSCUT AÇORES – Sociedade Concessionária da SCUT dos Açores, S.A. e a Região Autónoma dos Açores foi celebrado em 15 de Dezembro de 2006;

Considerando que uma das obras que integra o objecto da concessão outorgada à EUROSCUT AÇORES é a da “Variante à Vila Franca do Campo” conforme previsto na subalínea iii) da alínea a) do n.º 2 da Base II, anexa ao Decreto Legislativo Regional n.º 44/2006/A de 2 de Novembro;

Considerando que está consignado no n.º 2 da Base XXI, anexa ao Decreto Legislativo Regional n.º 44/2006/A de 2 de Novembro, que são de utilidade pública com carácter de urgência todas as expropriações a realizar para o estabelecimento da concessão;

Considerando que, nos termos da referida Base XXI, compete à concessionária, como entidade expropriante, a condução e realização dos processos expropriativos dos bens ou direitos necessários ao estabelecimento da concessão;

Considerando que, em 26 de Fevereiro de 2008, foi requerido, pela EUROSCUT AÇORES, ao Governo Regional dos Açores a declaração de utilidade pública, com carácter de urgência, dos prédios necessários à execução do “Lanço 1.7 – Variante a Vila Franca do Campo”, bem como a afectação à concessão de um bem imóvel da Região Autónoma dos Açores, por igualmente necessário à execução da referida obra;

Considerando que urge, assim, proceder à expropriação das parcelas necessárias à execução dos trabalhos inerentes ao projecto de execução da referida obra de forma a assegurar-se a prossecução ininterrupta dos mesmos e o cumprimento dos prazos fixados para a abertura do tráfego;

Considerando que o projecto de execução de expropriações do “Lanço 1.7 – Variante a Vila Franca do Campo”, do qual fazem parte integrante as plantas parcelares VVFC-P20.1.0-SC13-001 a VVFC-P20.1.0-SC13-004 e respectivo mapa de áreas, foi aprovado por despacho do Secretário Regional da Habitação e Equipamentos, de 13 de Fevereiro de 2008;

Considerando que os prédios necessários à construção da obra em apreço, os seus proprietários e demais interessados conhecidos se encontram identificados nas plantas parcelares VVFC-P20.1.0-SC13-001 a VVFC-P20.1.0-SC13-004 e respectivo mapa de áreas, anexos à presente resolução;

Considerando que os encargos a suportar, pela EUROSCUT AÇORES, com as expropriações, se estimam em €3.089.413,15, encontrando-se caucionado o fundo indispensável para o pagamento das indemnizações a que houver lugar, em conformidade com

o n.º 2 do artigo 12.º do Código das Expropriações, aprovado pela Lei n.º 168/99, de 18 de Setembro.

Assim, nos termos da alínea bb) do artigo 60.º do Estatuto Político-Administrativo da Região Autónoma dos Açores, e dos artigos 15.º e 90.º, n.º 1, ambos do Código das Expropriações, aprovado pela Lei n.º 168/99, de 18 de Setembro, o Conselho do Governo resolve:

1. Declarar a utilidade pública, com carácter de urgência, da expropriação dos bens imóveis e direitos a eles inerentes, identificados nas plantas parcelares VVFC-P20.1.0-SC13-001 a VVFC-P20.1.0-SC13-004 e respectivo mapa de áreas anexos à presente resolução, da qual fazem parte integrante, por necessárias à execução do “LANÇO 1.7 – Variante a Vila Franca do Campo”, que integra o objecto da concessão outorgada à EUROSCUT AÇORES – Sociedade Concessionária das SCUT dos Açores, SA, conforme previsto na subalínea iii) da alínea a) do n.º 2 da Base II, anexa ao Decreto Legislativo Regional n.º 44/2006/A, de 2 de Novembro, com excepção do bem imóvel referido no número seguinte.

2. Declarar a afectação à concessão do bem imóvel da Região Autónoma dos Açores, identificado como parcela 27, nas plantas parcelares e respectivo mapa de áreas mencionados no número anterior, por igualmente necessário à execução da referida obra.

3. A presente resolução entra em vigor no dia seguinte ao da sua publicação.

Aprovada em Conselho do Governo Regional, em Santa Cruz da Graciosa, em 17 de Março de 2008. - O Presidente do Governo Regional, *Carlos Manuel Martins do Vale César*.

Anexos

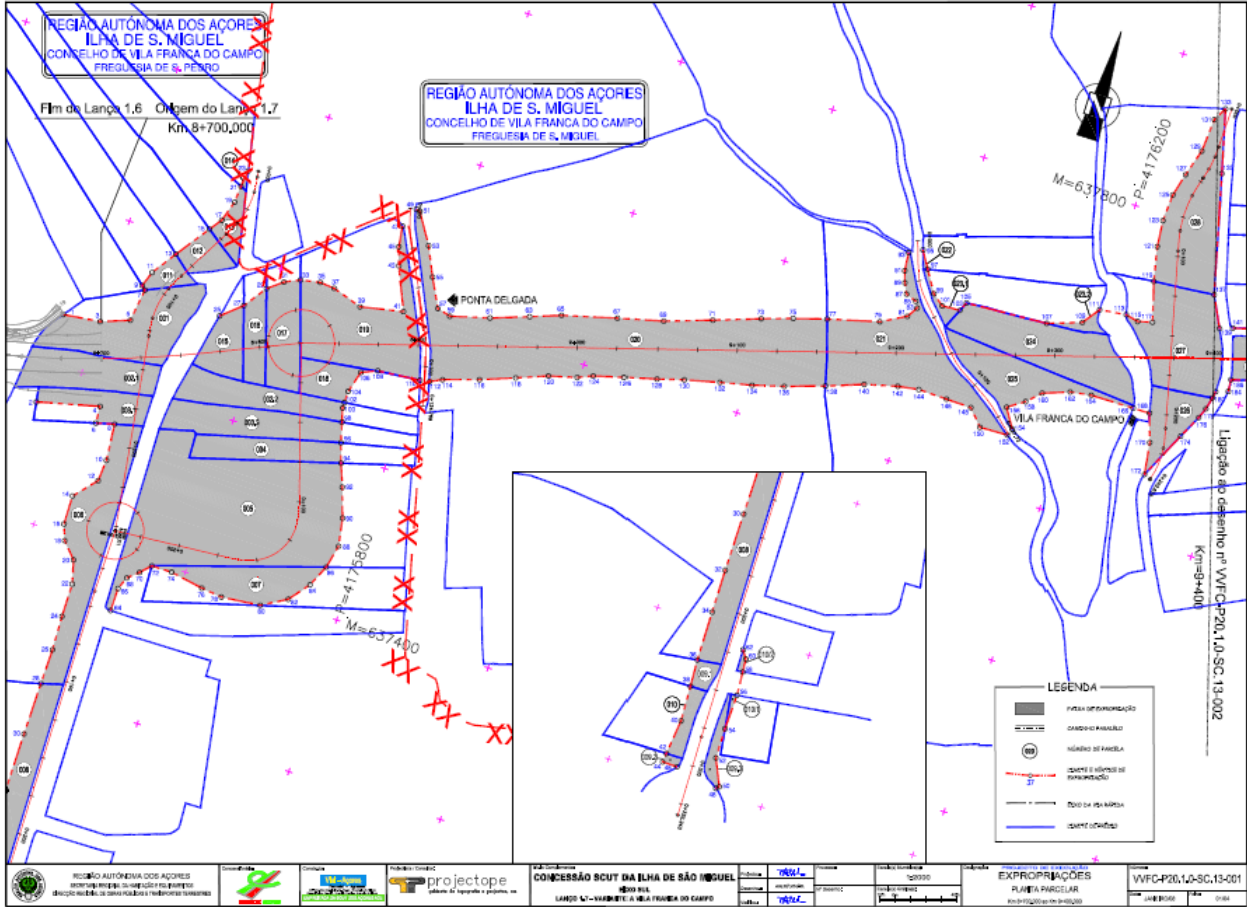

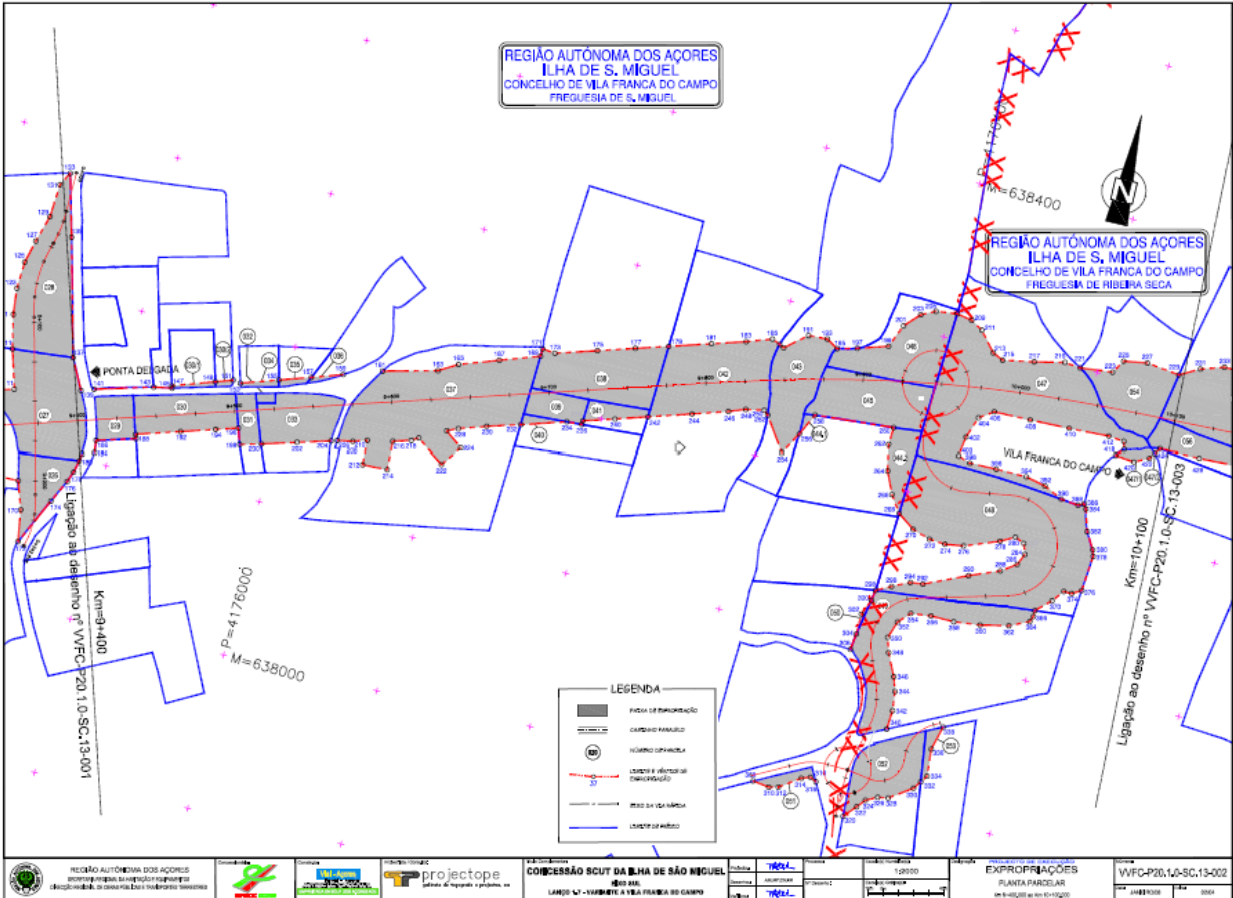

REGIÃO AUTÓNOMA DOS AÇORES
ILHA DE S. MIGUEL
CONCELHO DE VILA FRANCA DO CAMPO
FREGUESIA DE S. MIGUEL

REGIÃO AUTÓNOMA DOS AÇORES
ILHA DE S. MIGUEL
CONCELHO DE VILA FRANCA DO CAMPO
FREGUESIA DE RIBELHA SECA

LEGENDA

- ÁREA DE EXPROPRIAÇÃO
- CADASTRAL PARCELA
- LOTE URBANO
- LIMITE EXPROPRIAÇÃO
- RUA PÚBLICA
- LIMITE PÚBLICO

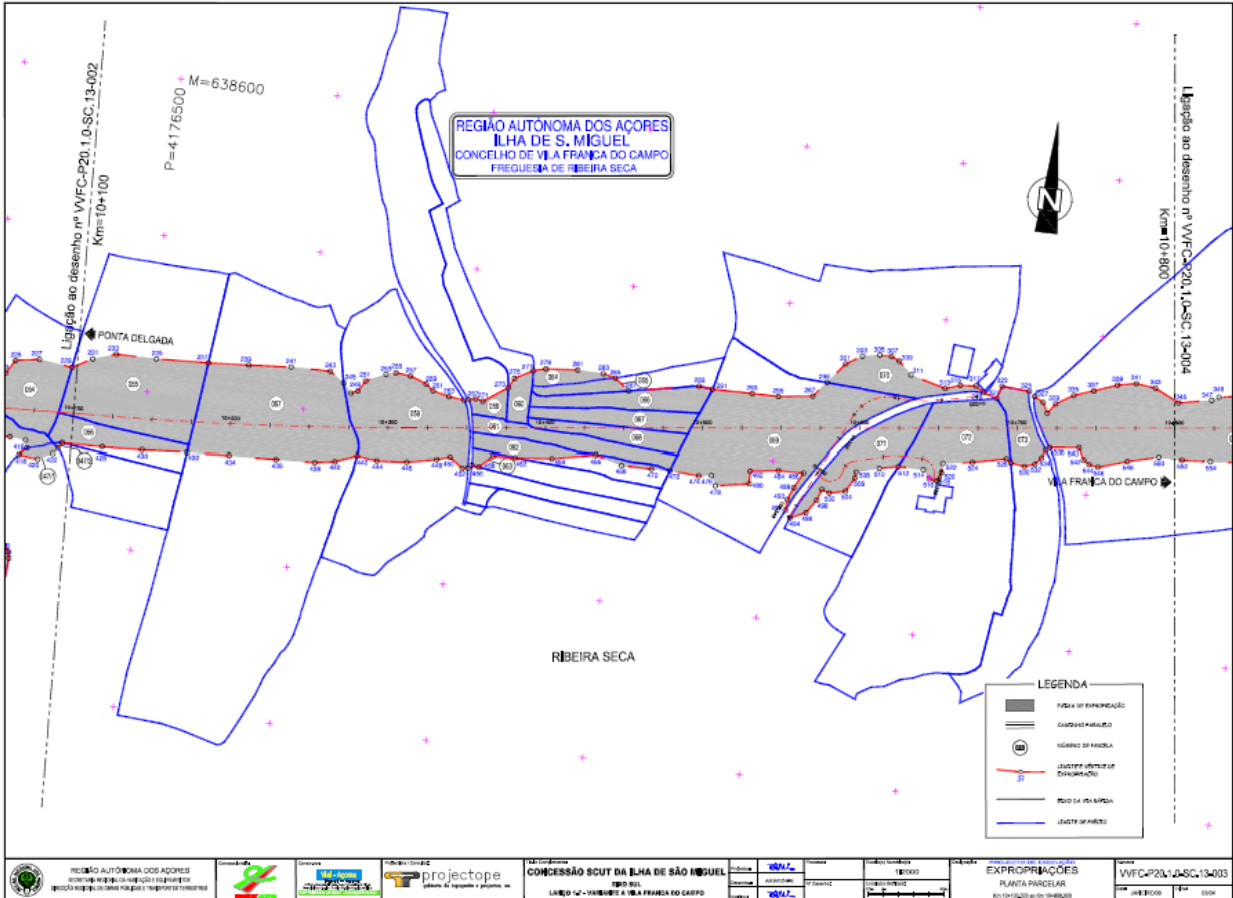

REGIÃO AUTÓNOMA DOS AÇORES SECRETARIA REGIONAL DA INFRAESTRUTURA SERVIÇOS REGIONAIS DE ENGENHARIA E GESTÃO DE OBRAS	CONCELHO DE VILA FRANCA DO CAMPO	projectope Gabinete de Engenharia e Planeamento	CONCESSÃO SCUT DA ILHA DE SÃO MIGUEL		Autoridade: AVL	Escala: 1:10000	EXPROPRIAÇÕES PLANTA PARCELAR Km=10+100 a Km=10+800	VVFC-P20.1.0-SC.13-003 1:10000 1:10000
			Trabalho nº: 180/2011	Data: 2011	Autoridade: AVL	Escala: 1:10000		

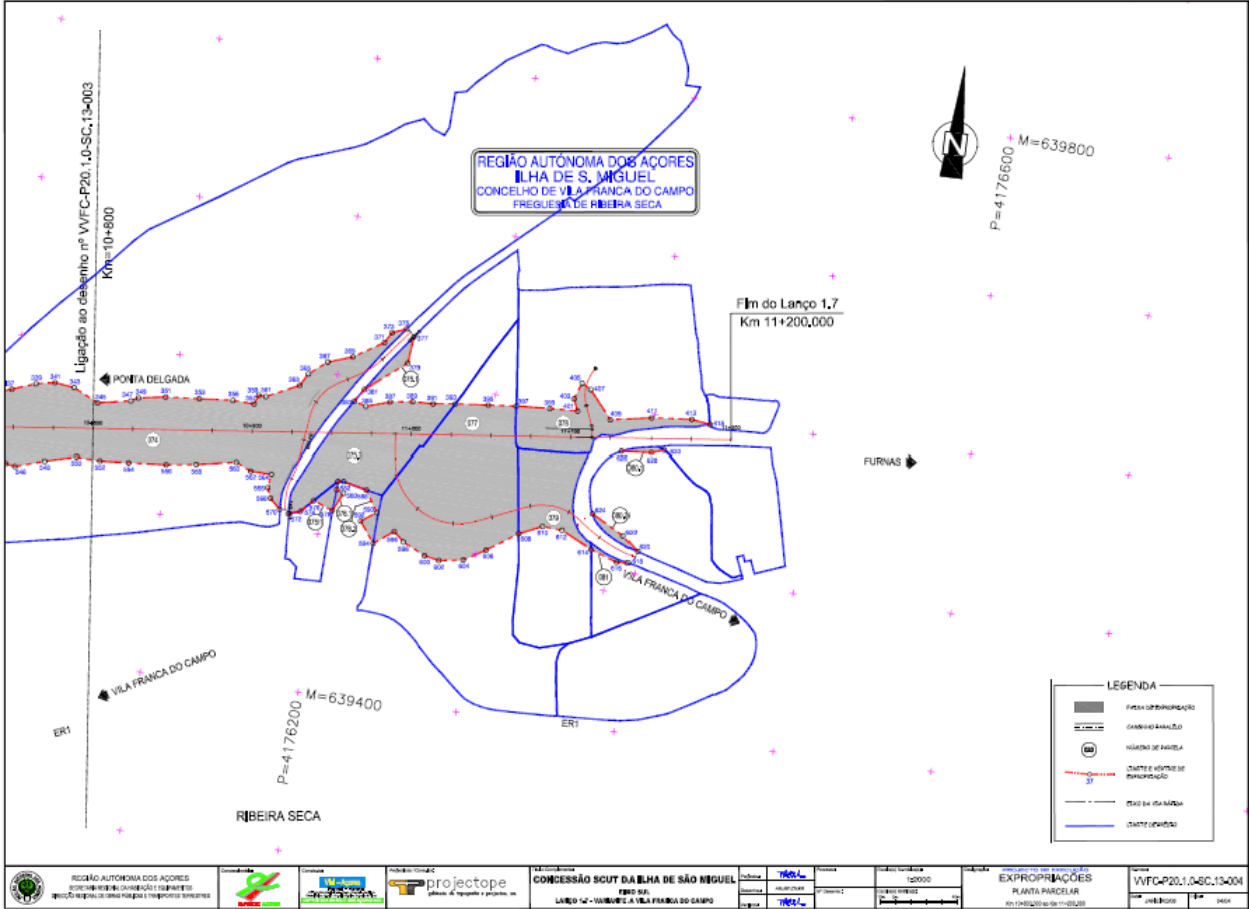

Nº da Parcela	Nome e Morada dos Proprietários	Identificação do Prédio					Natureza das Parcelas	Áreas (m2) e Quantidades	
		Matriz / Freguesia		Descrição Predial	Confrontações do Prédio			Parciais	Totais
		Rústica	Urbana						
1	António José Lima 73, Perkins Street Somerville, MA 021435-3316 USA	art:82 Secção C	art:	nº: fis: Lvr:	Norte: Sul: Nasc: Poente:	Caminho José Vicente Estrada Caminho	Outros Fins Apto para Construção	1545 1254	2799
1	Arrendatário Eduardo Cabral de Melo Rua da Palmeira nº 28 9680-021 Vila Franca do Campo								2799
2,1 2,2	José Vicente 47, Yarrow Rd. - York ON M6M 4E4 Canada Armando Vicente 5787, Turney Drive - Streetsville ON L5M 2P7 Canada António Vicente 329, Montego Rd. Mississauga ON L5B 1C6 Canada João Carlos Vicente Furtado Rua Nova nº 10 - Praia do Pópulo 9500-612 Ponta Delgada	art:92 Secção D	art:	nº: fis: Lvr:	Norte: Sul: Nasc: Poente:	António José Lima José Vicente Caminho Caminho	Apto para Construção Apto para Construção Outros Fins	1912 1348 351	3611
3,1 3,2	José Vicente 47, Yarrow Rd. - York ON M6M 4E4 Canada Armando Vicente 5787, Turney Drive - Streetsville ON L5M 2P7 Canada António Vicente 329, Montego Rd. Mississauga ON L5B 1C6 Canada João Carlos Vicente Furtado Rua Nova nº 10 - Praia do Pópulo 9500-612 Ponta Delgada	art:93 Secção D	art:	nº: fis: Lvr:	Norte: Sul: Nasc: Poente:	José Vicente Município de Vila Franca do Campo Caminho Caminho	Apto para Construção Apto para Construção Outros Fins	1020 1548 383	2951
4	Manuel Junco Rua Padre Manuel Ernesto Ferreira nº 9 9680-170 Vila Franca do Campo	art:3 Secção D	art:	nº: fis: Lvr:	Norte: Sul: Nasc: Poente:	José Vicente Município de Vila Franca do Campo Caminho Município de Vila Franca do Campo	Apto para Construção Outros Fins	969 350	1319

Nº da Parcela	Nome e Morada dos Proprietários	Identificação do Prédio				Natureza das Parcelas	Áreas (m2) e Quantidades		
		Matriz / Freguesia		Descrição Predial	Confrontações do Prédio		Parciais	Totais	
		Rústica	Urbana						
5	Município de Vila Franca do Campo Praça República 9680-115 Vila Franca do Campo	art:	art:946 P	nº: fis: Lvr:	Norte: Sul: Nasc: Poente:	José Sousa Vicente Eduardo Alfredo Amaral, João Deus Amaral Salgado e Rua Rua Pão do Vigário Av. Das Comunidades Emigrantes	Apto para Construção	9305	9305
6	Município de Vila Franca do Campo Praça República 9680-115 Vila Franca do Campo	art:	art:945 P	nº: fis: Lvr:	Norte: Sul: Nasc: Poente:	José de Sousa Vicente, Marcelino Melo Cabral e Outro Caetano & Montalveme, Lda Av. Das Comunidades Emigrantes Caetano & Montalveme, Lda	Apto para Construção	3091	3091
7	Eduardo Alfredo D'Amaral Rua Pão do Vigário nº7 9680-172 Vila Franca do Campo	art:4 Secção D	art:	nº: fis: Lvr:	Norte: Sul: Nasc: Poente:	Município de Vila Franca do Campo Município de Vila Franca do Campo Caminho Município de Vila Franca do Campo	Apto para Construção	1612	1612
8	Caetano e Mont'Alverne, Distribuição Alimentar, S.A. Caminho Pico do Funcho 9500-435 Ponta Delgada	art:94 Secção D	art:	nº: fis: Lvr:	Norte: Sul: Nasc: Poente:	Município de Vila Franca do Campo Município de Vila Franca do Campo Estrada Caminho	Apto para Construção	1929	1929
9,1	Município de Vila Franca do Campo Praça República	art:Não tem	art:	nº: fis:	Norte: Sul:	Caetano e Mont'Alverne Município de Vila Franca do Campo	Apto para Construção	236	625
9,2	9680-115 Vila Franca do Campo			Lvr:	Nasc:	Estrada	Apto para Construção	62	
9,3		Vila Franca do Campo (S. Pedro)			Poente:	Caminho	Apto para Construção	327	
10	Município de Vila Franca do Campo Praça República 9680-115 Vila Franca do Campo	art:	art:866	nº: fis: Lvr:	Norte: Sul: Nasc: Poente:	C.M.V.F.C. Estrada Regional 1- 1ª Av. Das Comunidades de Emigrantes Herdeiros de Manuel dos Santos	Apto para Construção	411	411

Nº da Parcela	Nome e Morada dos Proprietários	Identificação do Prédio					Natureza das Parcelas	Áreas (m2) e Quantidades	
		Matriz / Freguesia		Descrição Predial	Confrontações do Prédio			Parciais	Totais
		Rústica	Urbana						
20	Aldeamentos Turísticos e Residenciais Ilhéu, Lda. Rua Pedro Homem nº 42 9500-099 Ponta Delgada	art:86 Secção AB	art:	nº: fs: Lvr:	Norte: Sul: Nasc: Poente:	Zona Industrial de Vila Franca do Campo Loteamento do Cameiro Maria Francisca Tavares da Silveira Moniz Gonçalves Caminho	Outros Fins	10193	10193
21	Maria Francisca Tavares da Silveira Moniz Gonçalves Rua Borges Carreiro nº 17 - 1º 1200-617 Lisboa Maria Madalena Tavares da Silveira Moniz Rua Cameiro nº 30 9680-142 Vila Franca do Campo Maria Isabel Tavares da Silveira Moniz 14, Orchard Dr - Wasaga Beach ON L9Z 1J7 Canada Carlos Fernando Tavares da Silveira Moniz 48, Rexway Dr - Georgetown ON L7G 1R1 Canada	art:87 Secção AB	art:	nº: fs: Lvr:	Norte: Sul: Nasc: Poente:	Caminho Aldeamento do Cameiro Caminho Aldeamentos Turísticos e Residenciais Ilhéu, Lda.	Outros Fins	3950	3950
22	Maria Antónia Pires Coelho Freitas Rua Artilharia 1 nº 5 1070-012 Lisboa	art:8 Secção S	art:	nº: fs: Lvr:	Norte: Sul: Nasc: Poente:	Caminho Maria Ângelina de Frias Ferreira dos Santos Ribeira Estrada	Outros Fins	17	17
22	Arrendatário Roberto Salomão Costa Tavares Rua Laranjeiras nº 7 9680-131 Vila Francas do Campo								17
23,1	Maria Angelina de Frias Ferreira dos Santos Rua João Jacinto Januário Junior nº 15 9680-026 Vila Franca do Campo	art:9 Secção S	art:	nº: fs: Lvr:	Norte: Sul: Nasc: Poente:	Maria António Pires Coelho Freitas José Luís Ribeira Estrada	Outros Fins	164	
23,2							Outros Fins	186	350

Nº da Parcela	Nome e Morada dos Proprietários	Identificação do Prédio					Natureza das Parcelas	Áreas (m2) e Quantidades	
		Matriz / Freguesia		Descrição Predial	Confrontações do Prédio			Parciais	Totais
		Rústica	Urbana						
24	José Luis Rua das Laranjeiras nº 34 9680-131 Vila Franca do Campo	art:10 Secção S	art:	nº: fls: Lvr:	Norte: Sul: Nasc: Poente:	Maria Angelina de Frias Ferreira dos Santos Jorge Eduardo Batista da Costa Ribeiro Ribeira Maria Angelina de Frias Ferreira dos Santos	Outros Fins	3113	3113
25	Jorge Eduardo Baptista da Costa Ribeiro Rua Padre Lucindo Teixeira Mendes de Andrade nº 33 9680-168 Vila Franca do Campo	art:11 Secção S	art:	nº: fls: Lvr:	Norte: Sul: Nasc: Poente:	José Luis Caminho Ribeira Caminho	Outros Fins	1875	1875
26	António José Rodrigues Rua Palmeira nº 22 9680-021 Vila Franca do Campo Daniel Soares da Ponte Rua Vinha Areia nº 3 9680-029 Vila Franca do Campo	art:190 Secção T	art:	nº: fls: Lvr:	Norte: Sul: Nasc: Poente:	Região Autónoma dos Açores Caminho EM528 Ribeira	Outros Fins	1104	1104
27	Região Autónoma dos Açores Palácio da Conceição, Rua 16 de Fevereiro 9504-509 Ponta Delgada	art:	art:Omisso	nº: fls: Lvr:	Norte: Sul: Nasc: Poente:	António José Rodrigues António José Rodrigues EM528 Ribeira	Outros Fins	2974	2974
28	António José Rodrigues Rua Palmeira nº 22 9680-021 Vila Franca do Campo Daniel Soares da Ponte Rua Vinha Areia nº 3 9680-029 Vila Franca do Campo	art:189 Secção T	art:	nº: fls: Lvr:	Norte: Sul: Nasc: Poente:	Dimas Manuel Mota Pereira Região Autónoma dos Açores EM528 Ribeira	Outros Fins	2950	2950
29	Antonino dos Santos Melo Rua Teófilo Braga nº 158 9680-184 Vila Franca do Campo	art:104 Secção T	art:	nº: fls: Lvr:	Norte: Sul: Nasc: Poente:	Caminho Artur Manuel Quintanilha de Medeiros Mário Carreiro Baptista EM528	Outros Fins	676	676
30	Mário Carreiro Batista Estrada Regional nº 65 9680-017 Vila Franca do Campo	art:103 Secção T	art:	nº: fls: Lvr:	Norte: Sul: Nasc: Poente:	Caminho António de Medeiros Couto João Manuel da Ponte Antónino dos Santos Melo	Outros Fins	1524	1524

Nº da Parcela	Nome e Morada dos Proprietários	Identificação do Prédio					Natureza das Parcelas	Áreas (m2) e Quantidades	
		Matriz / Freguesia		Descrição Predial	Confrontações do Prédio			Parciais	Totais
		Rústica	Urbana						
30/1	Odília Junco Rua Nossa Senhora da Natividade nº 29 9680-124 Vila Franca do Campo Carlos Alberto Carvalho Emigrante no Canada Daniel de Medeiros Melo Carvalho Emigrante no Canada Manuel António Carvalho Emigrante no Canada	art:86 Secção T	art:	nº: fls: Lvr:	Norte: Sul: Nasc: Poente:	João Manuel da Ponte Caminho João Manuel da Ponte João Manuel da Ponte	Outros Fins	65	65
30/2	Mário Carreiro Batista Estrada Regional nº 65 9680-017 Vila Franca do Campo	art:87 Secção T	art:	nº: fls: Lvr:	Norte: Sul: Nasc: Poente:	Abegoaria Caminho Caminho José Inácio do Couto	Outros Fins	38	38
31	João Manuel da Ponte Rua Nossa Senhora da Natividade nº 1 9680-124 Vila Franca do Campo	art:102 Secção T	art:	nº: fls: Lvr:	Norte: Sul: Nasc: Poente:	Caminho António de Medeiros Couto José Francisco Mota Pereira Mário Carreiro Baptista	Outros Fins	419	419
32	José Francisco Mota Pereira Rua Calçada nº 4 9680-019 Vila Franca do Campo	art:	art:1443	nº: fls: Lvr:	Norte: Sul: Nasc: Poente:	Caminho da Abegoaria José da Mota Quintanilha José da Mota Quintanilha José da Mota Quintanilha	Apto para Construção	75	75
33	José Francisco Mota Pereira Rua Calçada nº 4 9680-019 Vila Franca do Campo	art:101 Secção T	art:	nº: fls: Lvr:	Norte: Sul: Nasc: Poente:	Caminho António de Medeiros Couto Caminho João Manuel da Ponte	Outros Fins	1491	1491
34	Joaquim Ferreira Rua Padre Manuel Brasil Amaral nº 40 9680-169 Vila Nova do Campo	art:98 Secção T	art:	nº: fls: Lvr:	Norte: Sul: Nasc: Poente:	João Jacinto Baptista Ribeiro Júnior Caminho Maria do Espírito Santo Costa Caminho	Outros Fins	82	82
35	Maria do Espírito Santos Costa Rua Hortas nº 21 9680-130 Vila Franca do Campo José Correia Rua Hortas nº 21 9680-130 Vila Franca do Campo Antonino da Costa Correia Rua Piquetes nº 21 9680-150 Vila Franca do Campo	art:99 Secção T	art:	nº: fls: Lvr:	Norte: Sul: Nasc: Poente:	João Jacinto Baptista Ribeiro Júnior Caminho Faustino Pimentoel Moniz Joaquim Ferreira	Outros Fins	76	76

Nº da Parcela	Nome e Morada dos Proprietários	Identificação do Prédio					Natureza das Parcelas	Áreas (m2) e Quantidades	
		Matriz / Freguesia		Descrição Predial	Confrontações do Prédio			Parciais	Totais
		Rústica	Urbana						
36	Faustino Pimentel Moniz 26, Eiodia Court - Hamilton ON L9C 7R2 Canada	art:100 Secção T	art:	nº: fls: Lvr:	Norte: Sut: Nasc: Poente:	Maria do Espírito Santo Costa Caminho Caminho Maria do Espírito Santo Costa	Outros Fins		47
36	Arrendatário Humberto Anibal Carreiro de Medeiros Simas Rua Palmeira nº 32 9680-021 Vila Franca do Campo								47
37	António Pimentel de Sousa 3339, Fountain Park Avenue - Mississauga ON L5M 7E2 Canada	art:115 Secção T	art:	nº: fls: Lvr:	Norte: Sut: Nasc: Poente:	Caminho Caminho José Francisco Mota Pereira Caminho	Outros Fins	5284	5284
37	Arrendatário Maria da Conceição Pacheco Oliveira Santos Rua Figueira de Casquete nº 13 9680-155 Vila Franca do Campo								5284
38	José Francisco Mota Pereira Rua Calçada nº 4 9680-019 Vila Franca do Campo Dimas Manuel Mota Pereira Abegoaria 9680 Vila Franca do Campo Maria Paula Mota Pereira Moniz Carreira Mestre Agostinho nº 26 9680-435 Ponta Garça Maria Manuela Mota Pereira Carreira Mestre Agostinho nº 26 9680-435 Ponta Garça	art:119 Secção T	art:	nº: fls: Lvr:	Norte: Sut: Nasc: Poente:	José Pereira Jaime da Costa Mário Carreiro Baptista António Pimentel de Sousa	Outros Fins	2500	2500
39	Jaime da Costa Rua Paz nº 6A 9680-129 Vila Franca do Campo	art:177 Secção T	art:	nº: fls: Lvr:	Norte: Sut: Nasc: Poente:	José Francisco Mota Pereira Jaime da Costa Jaime da Costa António Pimentel de Sousa	Outros Fins	629	629

Nº da Parcela	Nome e Morada dos Proprietários	Identificação do Prédio					Natureza das Parcelas	Áreas (m2) e Quantidades	
		Matriz / Freguesia		Descrição	Confrontações do Prédio			Parciais	Totais
		Rústica	Urbana						
40	Jaime da Costa Rua Paz nº 6A 9680-129 Vila Franca do Campo	art:179 Secção T	art:	nº: fs: Lvr:	Norte: Sul: Nasc: Poente:	Jaime da Costa Manuel Floriano Vicente Mário Carreiro Baptista António Pimentel de Sousa	Outros Fins	97	97
41	Jaime da Costa Rua Paz nº 6A 9680-129 Vila Franca do Campo	art:178 Secção T	art:	nº: fs: Lvr:	Norte: Sul: Nasc: Poente:	José Francisco Mota Pereira Jaime da Costa Mário Carreiro Baptista Jaime da Costa	Outros Fins	363	363
42	Mário Carreiro Batista Estrada Regional nº 65 9680-017 Vila Franca do Campo	art:192 Secção T	art:	nº: fs: Lvr:	Norte: Sul: Nasc: Poente:	Valentina de Medeiros Amaral Irmandade do Divino Espírito Santo da Ribeira Seca Manuel Francisco Amaral Bento José Francisco Mota Pereira	Outros Fins	3161	3161
43	Manuel Francisco Amaral Bento 38, Atwood Ave. North Providence, RI 02904-3630 US	art:181 Secção T	art:	nº: fs: Lvr:	Norte: Sul: Nasc: Poente:	José Furtado Brum Valentina de Medeiros Amaral Artur Bento da Ponte Mário Carreiro Baptista	Outros Fins	1818	1818
43	Arrendatário Roberto Salomão Costa Tavares Rua Laranjeiras nº 7 9680-131 Vila Franca do Campo								1818
44,1 44,2	Antonino dos Santos Melo Rua Teófilo Braga nº 158 9680-184 Vila Franca do Campo	art:121 Secção T	art:	nº: fs: Lvr:	Norte: Sul: Nasc: Poente:	Artur Bento da Ponte Eduardo Cabral de Melo Maria do Carmo de Medeiros Manuel Francisco Amaral Bento	Outros Fins Outros Fins	43 682	725

Nº da Parcela	Nome e Morada dos Proprietários	Identificação do Prédio					Natureza das Parcelas	Áreas (m2) e Quantidades		
		Matriz / Freguesia		Descrição	Confrontações do Prédio				Parciais	Totais
		Rústica	Urbana							
45	Artur Bento da Ponte Rua Baikio nº 40 9680-138 Vila Franca do Campo	art:122 Seção T	art:	nº: fls: Lvr:	Norte: Sul: Nasc: Poente:	Artur Bento da Ponte Antonino dos Santos Melo Faustino Pimentel Moniz Manuel Francisco Amaral Bento	Outros Fins	2188	2188	
		Vila Franca do Campo (S. Miguel)								
46	Artur Bento da Ponte Rua Baikio nº 40 9680-138 Vila Franca do Campo	art:123 Seção T	art:	nº: fls: Lvr:	Norte: Sul: Nasc: Poente:	Manuel Francisco Amaral Bento Artur Bento da Ponte Faustino Pimentel Moniz Manuel Francisco Amaral Bento	Outros Fins	2064	2064	
		Vila Franca do Campo (S. Miguel)								
47	Faustino Pimentel Moniz 26, Ebdia Court - Hamilton ON L9C 7R2 Canada	art:124 Seção T	art:	nº: fls: Lvr:	Norte: Sul: Nasc: Poente:	Artur Gabriel Couto Maria do Carmo de Medeiros Manuel Floriano Sousa Vicente Artur Bento da Ponte	Outros Fins	5880	5880	
		Vila Franca do Campo (S. Miguel)								
47	Arrendatário Antonino dos Santos Melo Rua Teófilo Braga nº 158 9680-184 Vila Franca do Campo								5880	
47/1	Eduardo Cabral de Melo Rua Palmeira nº 28 9680-021 Vila Franca do Campo	art:198 Seção T	art:	nº: fls: Lvr:	Norte: Sul: Nasc: Poente:	Faustino Pimentoel Moniz Artur Gabriel Couto António Amaral de Medeiros Artur Gabriel Couto	Outros Fins	133	133	
		Vila Franca do Campo (São Miguel)								
47/2	José de Braga Santos Rua Jogo nº 44 9680-025 Vila Franca do Campo	art:132 Seção T	art:	nº: fls: Lvr:	Norte: Sul: Nasc: Poente:	Manuel de Oliveira Mota Manuel de Oliveira Mota António Amaral de Medeiros Eduardo Cabral de Melo	Outros Fins	10	10	
		Vila Franca do Campo (S. Miguel)								
48	Maria do Carmo de Medeiros Rua Monte Félix nº 12 9680-518 Ribeira das Tainhas	art:180 Seção T	art:	nº: fls: Lvr:	Norte: Sul: Nasc: Poente:	Faustino Pimentel Moniz Faustino Pimentel Moniz Caminho Antonino dos Santos Melo	Outros Fins Apto para Construção	4396 2943	7339	
		Vila Franca do Campo (S. Miguel)								
49	Faustino Pimentel Moniz 26, Ebdia Court - Hamilton ON L9C 7R2 Canada	art:140 Seção T	art:	nº: fls: Lvr:	Norte: Sul: Nasc: Poente:	Maria do Carmo de Medeiros Estrada Caminho Luis Alberto Pacheco Dias Marques	Apto para Construção	2800	2800	
		Vila Franca do Campo (S. Miguel)								

Nº da Parcela	Nome e Morada dos Proprietários	Identificação do Prédio					Natureza das Parcelas	Áreas (m2) e Quantidades		
		Matriz / Freguesia		Descrição Predial	Confrontações do Prédio				Parciais	Totais
		Rústica	Urbana							
50	Luis Alberto Pacheco Dias Marques Rua Hortas nº 2A 9680-130 Vila Franca do Campo	art:142 Secção T	art:	nº: fis: Lvr:	Norte: Sul: Nasc: Poente:	Roberto Manuel Medeiros Vaz do Rego Caminho Faustino Pimentel Moniz Manuel Francisco Amaral Bento	Apto para Construção	24	24	
51	João de Medeiros Rainha Rua Monte Félix nº 18 9680-518 Ribeira das Tainhas	art:16 Secção AB	art:	nº: fis: Lvr:	Norte: Sul: Nasc: Poente:	Estrada Caminho Estrada Manuel da Costa Pacheco	Apto para Construção	221	221	
52	Carlos Pacheco de Andrade 5, Fox Hollow Lane Sharon MA 02067 US	art:1 Secção AA	art:	nº: fis: Lvr:	Norte: Sul: Nasc: Poente:	Rua da Palmeira Manuel Francisco Pereira Brum Artur Gabriel Couto Avenida Europa	Apto para Construção	1626	1626	
53	Artur Gabriel Couto Rua Vila do Porto 9680-186 Vila Franca do Campo	art:2 Secção AA	art:	nº: fis: Lvr:	Norte: Sul: Nasc: Poente:	Rua da Palmeira Manuel Francisco Pereira Brum Artur Gabriel Couto Carlos Pacheco de Andrade	Apto para Construção	171	171	
54	Manuel Floriano Sousa Vicente Rua Cancela, Nº 41 9680-123 Vila Franca do Campo Maria Teresa Rosário Sousa Vicente Rua Hortas Nº 18 9680-130 Vila Franca do Campo Alfredo Jorge da Costa Pacheco Rua Jogo, Nº 49 9680-025 Vila Franca do Campo	art:125 Secção T	art:	nº: fis: Lvr:	Norte: Sul: Nasc: Poente:	Roberto Manuel Medeiros Vaz do Rego Faustino Pimentel Moniz Manuel de Oliveira Mota e Antonino Amaral de Medeiros Faustino Pimentel Moniz	Outros Fins	1774	1774	
55	Antonino Amaral de Medeiros Rua Hortas, 53 9680-130 Vila Franca do Campo Manuel de Oliveira Mota Rua Visconde Palmeira, Nº 65 9680-190 Vila Franca do Campo Fátima Maria Leite Mota Pimentel Rua Doutor Armando Cortes Rodrigues, Nº54 9500-293 Ponta Delgada	art:75 Secção T	art:	nº: fis: Lvr:	Norte: Sul: Nasc: Poente:	Roberto Manuel Medeiros Vaz do Rego Manuel de Oliveira Mota Antonino Amaral de Medeiros Manuel Floriano Sousa Vicente	Outros Fins	3865	3865	

Nº da Parcela	Nome e Morada dos Proprietários	Identificação do Prédio					Natureza das Parcelas	Áreas (m2) e Quantidades	
		Matriz / Freguesia		Descrição	Confrontações			Parciais	Totais
		Rústica	Urbana		Predial	do Prédio			
61	Nuno Manuel Rodrigues Rua Vila nº 35 9680-515 Ribeira das Tainhas	art:97 Secção P	art:	nº: fls: Lvr:	Norte: Sul: Nasc: Poente:	José de Braga Santos e outros Manuel Francisco Pereira Brum Urbano de Sousa Lima Carvalho Ribeiro	Outros Fins	1262	1262
		Vila Franca do Campo (S. Miguel)							
62	Manuel Francisco Pereira Brum 10, Sringvale St. - Chelsea MA 02150-1117 US Maria Estrela Pereira Brum 15, Willowbrae Drive - Peabody MA 01960-3452 US Maria Emiliana Pereira Brum 1617, North Shore Rd. - Revere MA 02151 US Anselmo Pereira Brum 29, Highland	art:98 Secção P	art:	nº: fls: Lvr:	Norte: Sul: Nasc: Poente:	Nuno Manuel Rodrigues António José Rodrigues Urbano de Sousa Lima Carvalho Ribeiro	Outros Fins	759	759
		Vila Franca do Campo (S. Miguel)							
63	António José Rodrigues Rua Palmeira, Nº 22 9680-021 Vila Franca do Campo	art:99 Secção P	art:	nº: fls: Lvr:	Norte: Sul: Nasc: Poente:	Manuel Francisco Pereira Brum Proprietário Urbano de Sousa Lima Carvalho e outros Ribeiro	Outros Fins	115	115
		Vila Franca do Campo (S. Miguel)							
64	José de Melo Oliveira Rua Nova nº 8 9680-027 Vila Franca do Campo	art:92 Secção P	art:	nº: fls: Lvr:	Norte: Sul: Nasc: Poente:	Nuno Manuel Rodrigues António José Rodrigues Urbano de Sousa Lima Carvalho e outros Joaquim de Viveiros	Outros Fins	390	390
		Vila Franca do Campo (S. Miguel)							
65	António José Rodrigues Rua Palmeira, Nº 22 9680-021 Vila Franca do Campo	art:93 Secção P	art:	nº: fls: Lvr:	Norte: Sul: Nasc: Poente:	José de Melo Oliveira Santa Casa da Misericórdia de Vila Franca do Campo Urbano de Sousa Lima Carvalho Joaquim de Viveiros	Outros Fins	414	414
		Vila Franca do Campo (S. Miguel)							
66	Santa Casa da Misericórdia de Vila Franca do Campo Rua Gonçalo Velho, Nº 32 R/C 9680-157 Vila Franca do Campo	art:94 Secção P	art:	nº: fls: Lvr:	Norte: Sul: Nasc: Poente:	António José Rodrigues Gilberto dos Anjos Mansinho Urbano de Sousa Lima Carvalho Joaquim de Viveiros	Outros Fins	1278	1278
		Vila Franca do Campo (S. Miguel)							

Nº da Parcela	Nome e Morada dos Proprietários	Identificação do Prédio					Natureza das Parcelas	Áreas (m2) e Quantidades	
		Matriz / Freguesia		Descrição Predial	Confrontações do Prédio			Parciais	Totais
		Rústica	Urbana						
72	Eduardo Manuel Medeiros Mota Rua Teófilo Braga, Nº 5 9680-179 Vila Franca do Campo	art:123 Secção P	art:	nº: fis: Lvr:	Norte: Sul: Nasc: Poente:	Estrada Eduardo Manuel Medeiros Mota Eduardo Manuel Medeiros Mota José Fernando Marques Soares Gomes	Outros Fins	2303	2303
72	Arrendatários Wilfried Krippner Rua Cruz - Quinta Formosa 9680-020 Vila Franca do Campo Roberto Salomão Costa Tavares Rua Laranjeiras nº 7 9680-131 Vila Francas do Campo								2303
73	Eduardo Manuel Medeiros Mota Rua Teófilo Braga, Nº 5 9680-179 Vila Franca do Campo	art:124 Secção P	art:	nº: fis: Lvr:	Norte: Sul: Nasc: Poente:	Estrada Rio Rio Eduardo Manuel Medeiros Mota	Outros Fins	899	899
73	Arrendatário Roberto Salomão Costa Tavares Rua Laranjeiras nº 7 9680-131 Vila Francas do Campo								899
74	José Altino de Melo Rua Teófilo Braga, Nº 46 9680-180 Vila Franca do Campo	art:109 Secção U	art:	nº: fis: Lvr:	Norte: Sul: Nasc: Poente:	Caminho ER1 Estrada Rio	Outros Fins	10483	10483
75,1 75,2	Mário Carreiro Batista Estrada Regional, Nº 65 9680-017 Vila Franca do Campo	art:108 Secção U	art:	nº: fis: Lvr:	Norte: Sul: Nasc: Poente:	Estrada António Luís Robalo Brás Natália da Costa Realejo Estrada	Outros Fins Outros Fins	207 3543	3750
75/1	António Luís Robalo Brás Rua Dr. Augusto Botelho Dimas nº 6 9680-152 Vila Franca do Campo	art:107 Secção U	art:	nº: fis: Lvr:	Norte: Sul: Nasc: Poente:	Mário Carreiro Batista Caminho Eduardo Martinho Róias Pestana ER1	Outros Fins	120	120
76,1 76,2	Eduardo Martinho Róias Pestana Rua Figueira de Casquete nº 15 9680-155 Vila Franca do Campo João Eduardo Vicente Pestana Rua Figueira de Casquete nº 15 9680-155 Vila Franca do Campo Silvana Vicente Pestana Rua Figueira de Casquete nº 15 9680-155 Vila Franca do Campo	art:106 Secção U	art:	nº: fis: Lvr:	Norte: Sul: Nasc: Poente:	Mário Carreiro Batista Natália da Costa Realejo Natália da Costa Realejo António Luís Robalo Brás	Outros Fins Outros Fins	31 165	196

Nº da Parcela	Nome e Morada dos Proprietários	Identificação do Prédio				Natureza das Parcelas	Áreas (m2) e Quantidades	
		Matriz / Freguesia		Descrição Predial	Confrontações do Prédio		Parciais	Totais
		Rústica	Urbana					
77	Natália da Costa Realejo 166A Clearview - Middle Road Devonshire Po Box 106 DVO6 Raymond Joseph Sousa 166A Clearview - Middle Road Devonshire Po Box 106 DVO6 Maria Natália Rego 37 Radnor Estate Road Hamilton Parish CR01 Mary Christine Rego Sousa 190B Vill	art:105 Seção U	art:	nº: fis: Lvr:	Norte: Mário Carreiro Batista Sul: E.R.1 Nasc: Maria da Graça Quintanilha de Medeiros Resendes e Gilberto Santo Cristo Soares da Costa Poente: Mário Carreiro Batista	Outros Fins	6442	6442
78	Maria da Graça Quintanilha de Medeiros Resendes Estrada Regional, Nº 91 9680-017 Vila Franca do Campo	art:	art:2764	nº: fis: Lvr:	Norte: Caminho Sul: Gilberto Santo Cristo Soares da Costa e E.R.1 Nasc: José Manuel Ramos Pacheco e outros Poente: Natália da Costa Realejo	Outros Fins	1998	1998
79	Gilberto Santo Cristo Soares da Costa Rua André Brum, Nº 7, 2º D 1350-017 Lisboa Teófilo José Soares de Braga Rua Capitão Manuel Cordeiro 9600-062 Pico da Pedra Daniel Soares de Braga Rua Luis Medeiros Resende, Nº 41 9680-162 Vila Franca do Campo	art:125 Seção U	art:	nº: fis: Lvr:	Norte: Maria da Graça Quintanilha de Medeiros Resendes Sul: Natália da Costa Realejo e Gilberto Santo Cristo Soares da Costa Nasc: E.R.1 e João Natalino da Ponte Carreiro Poente: Natália da Costa Realejo	Outros Fins	1880	1880
80,1 80,2	Carlos Alberto da Silva Brito Redondo de São João, Nº 2 9680-012 Vila Franca do Campo	art:	art:2804	nº: fis: Lvr:	Norte: E.R.1 Sul: E.R.1 Nasc: Rute Margarida dos Santos Loureiro Poente: E.R.1	Apto para Construção Apto para Construção	59 124	183
81	João Natalino da Ponte Carreiro Estrada Regional, Nº 17 9680-017 Vila Franca do Campo	art:	art:2677	nº: fis: Lvr:	Norte: E.R.1 Sul: Gilberto Santo Cristo Soares da Costa Nasc: E.R.1 Poente: Gilberto Santo Cristo Soares da Costa	Apto para Construção	50	50