

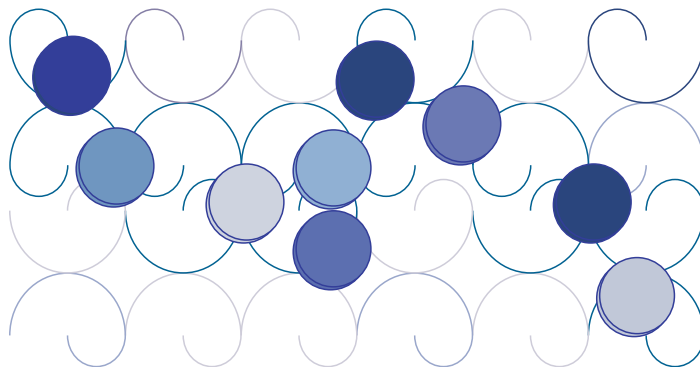

Região Autónoma dos Açores  
Vice-Presidência do Governo  
Direcção Regional do Planeamento e Fundos Estruturais



# Plano Regional Anual 2009

Região Autónoma dos Açores

RELATÓRIO DE EXECUÇÃO FINANCEIRA  
Anual



**DESAGREGAÇÃO POR  
OBJECTIVO / PROGRAMA / PROJECTO**

PLANO 2009 - EXECUÇÃO ANUAL



PLANO 2009 - EXECUÇÃO FINANCEIRA DE JANEIRO A DEZEMBRO

Euros

Objectivo/Programa/Projecto	Dotação Revista	Despendido	(%)
	1	2	3=2/1
<b>TOTAL</b>	<b>533 885 349,00</b>	<b>436 932 989,72</b>	<b>81,8</b>
<b><i>Melhorar as Qualificações e as Competências dos Açorianos</i></b>	<b>114 129 419,00</b>	<b>91 676 007,22</b>	<b>80,3</b>
<b>1 Desenvolvimento das Infra-Estruturas Educacionais e do Sistema Educativo</b>	<b>53 693 345,00</b>	<b>52 871 669,80</b>	<b>98,5</b>
1.1 Construções Escolares	32 339 554,00	31 827 394,33	98,4
1.2 Equipamentos Escolares	1 782 700,00	1 782 700,00	100,0
1.3 Formação Profissional	12 265 061,00	12 233 934,48	99,7
1.4 Desenv. do Ensino Profissional e Apoio às Instituições de Ensino Privado	6 006 210,00	6 005 230,87	100,0
1.5 Tecnologias da Informação e Comunicação	600 300,00	599 798,34	99,9
1.6 Reparação do Edifício Sede da SREF	38 020,00	23 820,62	62,7
1.7 Projectos Pedagógicos	661 500,00	398 791,16	60,3
<b>2 Qualificação Profissional e Defesa do Consumidor</b>	<b>21 655 000,00</b>	<b>3 389 602,26</b>	<b>15,7</b>
2.1 Emprego e Formação Profissional	21 655 000,00	3 389 602,26	15,7
<b>3 Juventude</b>	<b>5 008 033,00</b>	<b>4 281 260,26</b>	<b>85,5</b>
3.1 Juventude	5 008 033,00	4 281 260,26	85,5
<b>4 Património e Actividades Culturais</b>	<b>16 603 041,00</b>	<b>14 459 899,95</b>	<b>87,1</b>
4.1 Dinamização de Actividades Culturais	3 235 000,00	2 855 044,72	88,3
4.2 Defesa e Valorização do Património Arquitectónico e Cultural	13 368 041,00	11 604 855,23	86,8
<b>5 Desenvolvimento Desportivo</b>	<b>15 715 000,00</b>	<b>15 492 929,85</b>	<b>98,6</b>
5.1 Instalações e Equipamentos	5 184 886,00	5 057 098,66	97,5
5.2 Actividades Desportivas	6 735 222,00	6 666 754,09	99,0
5.3 Promoção e Formação	3 794 892,00	3 769 077,10	99,3
<b>6 Informação e Comunicação</b>	<b>1 455 000,00</b>	<b>1 180 645,10</b>	<b>81,1</b>
6.1 Apoio aos Media	1 300 000,00	1 034 067,51	79,5
6.2 Jornal Oficial	155 000,00	146 577,59	94,6
<b><i>Promover o Crescimento Sustentado da Economia</i></b>	<b>190 885 230,00</b>	<b>152 377 683,98</b>	<b>79,8</b>
<b>7 Aumento da Competitividade dos Sectores Agrícola e Florestal</b>	<b>58 053 314,00</b>	<b>42 222 994,05</b>	<b>72,7</b>
7.1 Melhoria e Desenvolvimento de Infra-estruturas	19 843 910,00	10 639 841,86	53,6
7.2 Modernização das Explorações Agrícolas e Florestais	22 572 702,00	17 551 408,19	77,8
7.3 Aumento do Valor dos Produtos Agrícolas e Florestais	15 636 702,00	14 031 744,00	89,7
<b>8 Valorização do Mundo Rural</b>	<b>8 150 904,00</b>	<b>6 528 920,83</b>	<b>80,1</b>
8.1 Melhoria da Qualidade de Vida e Diversificação da Economia Rural	2 214 429,00	1 299 926,57	58,7
8.2 Preservação e Valorização do Ambiente e da Paisagem Rural	5 936 475,00	5 228 994,26	88,1
<b>9 Modernização das Infra-Estruturas e da Actividade da Pesca</b>	<b>24 100 282,00</b>	<b>22 080 813,25</b>	<b>91,6</b>
9.1 Inspeção e Gestão	1 655 155,00	1 459 806,08	88,2
9.2 Infra-Estruturas Portuárias	13 112 195,00	12 636 895,56	96,4
9.3 Frota	5 857 671,00	4 638 581,34	79,2
9.4 Produtos da Pesca	2 976 717,00	2 976 714,43	100,0
9.5 Formação Profissional	393 661,00	368 815,84	93,7
9.6 Programa Regional de Desenvolvimento do Sector das Pescas	104 883,00	0,00	0,0
<b>10 Desenvolvimento do Turismo</b>	<b>29 816 916,00</b>	<b>27 855 994,84</b>	<b>93,4</b>
10.1 Promoção Turística	10 733 600,00	10 706 141,02	99,7
10.2 Oferta e Animação Turística	691 400,00	687 840,41	99,5
10.3 Investimentos Estratégicos	18 391 916,00	16 462 013,41	89,5
<b>11 Fomento da Competitividade</b>	<b>55 775 000,00</b>	<b>43 036 302,11</b>	<b>77,2</b>
11.1 Sistemas de Incentivos	35 725 000,00	26 275 208,47	73,5
11.2 Apoio ao Empreendedorismo	80 375,00	72 824,60	90,6
11.3 Qualidade e Inovação Tecnológica	356 625,00	324 696,91	91,0
11.4 Apoio à Actividade Empresarial	18 908 800,00	15 728 376,34	83,2
11.5 Apoio ao Desenvolvimento das Empresas Artesanais	345 700,00	310 214,44	89,7
11.6 Micro Crédito	30 000,00	17 647,43	58,8
11.7 Instalações e Equipamentos da Secretaria Regional da Economia	328 500,00	307 333,92	93,6

Objectivo/Programa/Projecto	Dotação Revista	Despendido	(%)
	1	2	3=2/1
<b>12 Ciência, Tecnologia, Sistemas de Informação e Comunicações</b>	<b>14 988 814,00</b>	<b>10 652 658,90</b>	<b>71,1</b>
12.1 Investigação, Ciência e Tecnologia nos Açores	13 364 500,00	9 315 665,09	69,7
12.2 Melhoria dos Sistemas Informáticos da SRCTE	250 000,00	203 162,79	81,3
12.3 Comunicações	862 000,00	816 819,79	94,8
12.4 Cartografia	512 314,00	317 011,23	61,9
<b><i>Reforçar a Solidariedade e a Coesão Social</i></b>	<b>83 998 587,00</b>	<b>66 735 629,49</b>	<b>79,4</b>
<b>13 Desenvolvimento do Sistema de Solidariedade Social</b>	<b>16 439 240,00</b>	<b>14 587 622,09</b>	<b>88,7</b>
13.1 Equipamentos de Apoio a Idosos	4 514 079,00	4 334 867,21	96,0
13.2 Equipamentos de Apoio à Infancia e Juventude	2 482 481,00	2 036 760,20	82,0
13.3 Equipamentos de Apoio aos Públicos com Necessidades Especiais	3 284 020,00	2 489 020,00	75,8
13.4 Equipamentos de Apoio à Família, Comunidade e Serviços	4 802 660,00	4 599 901,83	95,8
13.5 Igualdade de Oportunidades	1 356 000,00	1 127 072,85	83,1
<b>14 Habitação</b>	<b>53 828 190,00</b>	<b>42 292 436,24</b>	<b>78,6</b>
14.1 Incentivos à Construção e Aquisição de Habitação Própria	28 635 448,00	20 458 570,80	71,4
14.2 Recuperação do Parque Habitacional	3 546 942,00	3 377 038,48	95,2
14.3 Promoção de Habitação para Realojamentos	20 617 311,00	17 736 774,38	86,0
14.4 Equipamentos Públicos, Adequação Tecnológica e Cooperação	1 028 489,00	720 052,58	70,0
<b>15 Desenvolvimento de Infra-Estruturas e do Sistema de Saúde</b>	<b>13 731 157,00</b>	<b>9 855 571,16</b>	<b>44,9</b>
15.1 Construção de Novas Infra-Estruturas	2 821 400,00	1 267 695,33	44,9
15.2 Remodelação, Ampliação e Beneficiação de Unidades de Saúde	2 518 409,00	2 304 265,04	91,5
15.3 Apetrechamento e Modernização	1 725 905,00	1 462 325,79	84,7
15.4 Formação e Iniciativas em Saúde	6 382 000,00	4 600 413,42	72,1
15.5 Tecnologias de Informação na Saúde	283 443,00	220 871,58	77,9
<b><i>Gerir com Eficiência o Território Promovendo a Qualidade Ambiental</i></b>	<b>128 255 113,00</b>	<b>113 203 654,43</b>	<b>88,3</b>
<b>16 Ordenamento do Território, Qualidade Ambiental e Energia</b>	<b>26 519 116,00</b>	<b>23 879 032,78</b>	<b>90,0</b>
16.1 Ordenamento do Território	8 724 844,00	7 834 264,96	89,8
16.2 Recursos Hídricos	5 512 282,00	4 937 057,31	89,6
16.3 Sistemas de Informação, Divulgação e Apoio à Decisão	435 000,00	386 560,20	88,9
16.4 Modernização dos Serviços	55 525,00	54 618,98	98,4
16.5 Conservação da Natureza	1 604 985,00	1 540 270,11	96,0
16.6 Património Mundial	1 241 632,00	1 015 037,01	81,8
16.7 Avaliação Ambiental	655 709,00	619 001,49	94,4
16.8 Resíduos	1 669 676,00	1 577 586,75	94,5
16.9 Promoção Ambiental	5 029 463,00	4 897 993,38	97,4
16.10 Utilização Racional de Energia	667 500,00	385 964,30	57,8
16.11 Serviço Público e Social	500 000,00	499 929,68	100,0
16.12 Instalação e Equipamento da Direcção Regional da Energia	422 500,00	130 748,61	30,9
<b>17 Protecção Civil</b>	<b>7 972 262,00</b>	<b>6 867 611,82</b>	<b>86,1</b>
17.1 Aquisição/Reparação de Viaturas para os CB's	730 625,00	430 625,00	58,9
17.2 Construção/Remodelação de Infra-Estruturas e Equipamentos dos CB's	1 554 611,00	1 029 963,28	66,3
17.3 Formação e Informação	549 750,00	549 748,74	100,0
17.4 Serviço Regional de Protecção Civil	5 137 276,00	4 857 274,80	94,5
<b>18 Rede Viária Regional, Transportes Terrestres e Equipamentos Colectivos</b>	<b>45 012 000,00</b>	<b>38 139 235,39</b>	<b>84,7</b>
18.1 Construção de Estradas Regionais	6 817 550,00	5 287 045,04	77,6
18.2 Reabilitação de Estradas Regionais	15 351 505,00	14 506 669,44	94,5
18.3 Construção e Reabilitação de Miradouros e Zonas de Lazer	571 140,00	548 216,62	96,0
18.4 SPRHI	12 344 350,00	10 273 436,87	83,2
18.5 Sistema de Transportes Terrestres e Segurança Rodoviária	1 910 620,00	1 543 845,56	80,8
18.6 Cooperação com Diversas Entidades	4 381 000,00	4 380 946,00	100,0
18.7 Construção, Ampliação e Remodelação de Edifícios Públicos	3 138 310,00	1 352 400,38	43,1
18.8 Laboratório Regional de Engenharia Civil	422 000,00	173 145,25	41,0
18.9 Divulgação e Sensibilização	75 525,00	73 530,23	97,4

PLANO 2009 - EXECUÇÃO FINANCEIRA DE JANEIRO A DEZEMBRO

Euros

Objectivo/Programa/Projecto	Dotação Revista	Despendido	(%)
	1	2	3=2/1
<b>19 Consolidação e Modernização dos Transportes Marítimos</b>	<b>22 972 095,00</b>	<b>19 579 504,21</b>	<b>85,2</b>
19.1 Tráfego de Passageiros Inter-Ilhas	14 728 595,00	12 448 918,96	84,5
19.2 Infra-Estruturas e Equipamentos Portuários	8 243 500,00	7 130 585,25	86,5
<b>20 Desenvolvimento dos Transportes Aéreos</b>	<b>25 779 640,00</b>	<b>24 738 270,23</b>	<b>96,0</b>
20.1 Infra-Estruturas e Equipamentos Aeroportuários	6 305 400,00	5 572 010,45	88,4
20.2 Gestão dos Aeródromos Regionais	1 770 710,00	1 519 668,84	85,8
20.3 Serviço Público de Transporte Aéreo Inter-Ilhas	17 597 350,00	17 581 220,66	99,9
20.4 Promoção e Dinamização dos Transportes Aéreos	106 180,00	65 370,28	61,6
<b>Qualificar a Gestão Pública e a Cooperação</b>	<b>16 617 000,00</b>	<b>12 940 014,60</b>	<b>77,9</b>
<b>21 Administração Pública, Planeamento e Finanças</b>	<b>14 279 000,00</b>	<b>10 897 151,38</b>	<b>76,3</b>
21.1 Modernização Administrativa	1 033 062,00	476 004,00	46,1
21.2 Informação de Interesse Público ao Cidadão	2 152 131,00	2 152 128,78	100,0
21.3 Serviços Sociais	321 662,00	221 662,00	68,9
21.4 Cooperação com as Autarquias	782 145,00	689 661,88	88,2
21.5 Estatística	235 000,00	125 007,51	53,2
21.6 Planeamento e Finanças	9 755 000,00	7 232 687,21	74,1
<b>22 Cooperação Externa e Migrações</b>	<b>2 338 000,00</b>	<b>2 042 863,22</b>	<b>87,4</b>
22.1 Cooperação Externa	650 000,00	527 366,37	81,1
22.2 Emigrado/Regressado	315 000,00	298 166,07	94,7
22.3 Identidade Cultural	1 065 000,00	959 406,67	90,1
22.4 Imigrado	308 000,00	257 924,11	83,7





**DESAGREGAÇÃO DA PROGRAMAÇÃO  
POR ENTIDADE EXECUTORA**

PLANO 2009 - EXECUÇÃO ANUAL



PLANO 2009- EXECUÇÃO FINANCEIRA DE JANEIRO A DEZEMBRO

Euros

Entidades Executoras / Programas / Projectos	Dotação Revista	Despendido	(%)
	1	2	3=2/1
<b>TOTAL</b>	<b>533 885 349,00</b>	<b>436 932 989,72</b>	<b>81,8</b>
<i>Presidência</i>	<b>25 404 074,00</b>	<b>21 964 668,53</b>	<b>86,5</b>
<b>3 Juventude</b>	<b>5 008 033,00</b>	<b>4 281 260,26</b>	<b>85,5</b>
3.1 Juventude	5 008 033,00	4 281 260,26	85,5
<b>4 Património e Actividades Culturais</b>	<b>16 603 041,00</b>	<b>14 459 899,95</b>	<b>87,1</b>
4.1 Dinamização de Actividades Culturais	3 235 000,00	2 855 044,72	88,3
4.2 Defesa e Valorização do Património Arquitectónico e Cultural	13 368 041,00	11 604 855,23	86,8
<b>6 Informação e Comunicação</b>	<b>1 455 000,00</b>	<b>1 180 645,10</b>	<b>81,1</b>
6.1 Apoio aos Media	1 300 000,00	1 034 067,51	79,5
6.2 Jornal Oficial	155 000,00	146 577,59	94,6
<b>22 Cooperação Externa e Migrações</b>	<b>2 338 000,00</b>	<b>2 042 863,22</b>	<b>87,4</b>
22.1 Cooperação Externa	650 000,00	527 366,37	81,1
22.2 Emigrado/Regressado	315 000,00	298 166,07	94,7
22.3 Identidade Cultural	1 065 000,00	959 406,67	90,1
22.4 Imigrado	308 000,00	257 924,11	83,7
<i>Vice-Presidência</i>	<b>14 279 000,00</b>	<b>10 897 151,38</b>	<b>76,3</b>
<b>21 Administração Pública, Planeamento e Finanças</b>	<b>14 279 000,00</b>	<b>10 897 151,38</b>	<b>76,3</b>
21.1 Modernização Administrativa	1 033 062,00	476 004,00	46,1
21.2 Informação de Interesse Público ao Cidadão	2 152 131,00	2 152 128,78	100,0
21.3 Serviços Sociais	321 662,00	221 662,00	68,9
21.4 Cooperação com as Autarquias	782 145,00	689 661,88	88,2
21.5 Estatística	235 000,00	125 007,51	53,2
21.6 Planeamento e Finanças	9 755 000,00	7 232 687,21	74,1
<i>Secretaria Regional da Educação e Formação</i>	<b>69 408 345,00</b>	<b>68 364 599,65</b>	<b>98,5</b>
<b>1 Desenvolvimento das Infra-Estruturas Educacionais e do Sistema Educativo</b>	<b>53 693 345,00</b>	<b>52 871 669,80</b>	<b>98,5</b>
1.1 Construções Escolares	32 339 554,00	31 827 394,33	98,4
1.2 Equipamentos Escolares	1 782 700,00	1 782 700,00	100,0
1.3 Formação Profissional	12 265 061,00	12 233 934,48	99,7
1.4 Desenv. do Ensino Profissional e Apoio às Instituições de Ensino Privado	6 006 210,00	6 005 230,87	100,0
1.5 Tecnologias da Informação e Comunicação	600 300,00	599 798,34	99,9
1.6 Reparação do Edifício Sede da SREF	38 020,00	23 820,62	62,7
1.7 Projectos Pedagógicos	661 500,00	398 791,16	60,3
<b>5 Desenvolvimento Desportivo</b>	<b>15 715 000,00</b>	<b>15 492 929,85</b>	<b>98,6</b>
5.1 Instalações e Equipamentos	5 184 886,00	5 057 098,66	97,5
5.2 Actividades Desportivas	6 735 222,00	6 666 754,09	99,0
5.3 Promoção e Formação	3 794 892,00	3 769 077,10	99,3

PLANO 2009- EXECUÇÃO FINANCEIRA DE JANEIRO A DEZEMBRO

Euros

Entidades Executoras / Programas / Projectos	Dotação Revista	Despendido	(%)
	1	2	3=2/1
<b>Secretaria Regional da Ciência, Tecnologia e Equipamentos</b>	<b>67 973 076,00</b>	<b>55 659 506,11</b>	<b>81,9</b>
<b>12 Ciência, Tecnologia, Sistemas de Informação e Comunicações</b>	<b>14 988 814,00</b>	<b>10 652 658,90</b>	<b>71,1</b>
12.1 Investigação, Ciência e Tecnologia nos Açores	13 364 500,00	9 315 665,09	69,7
12.2 Melhoria dos Sistemas Informáticos da SRCTE	250 000,00	203 162,79	81,3
12.3 Comunicações	862 000,00	816 819,79	94,8
12.4 Cartografia	512 314,00	317 011,23	61,9
<b>17 Protecção Civil</b>	<b>7 972 262,00</b>	<b>6 867 611,82</b>	<b>86,1</b>
17.1 Aquisição/Reparação de Viaturas para os CB's	730 625,00	430 625,00	58,9
17.2 Construção/Remodelação de Infra-Estruturas e Equipamentos dos CB's	1 554 611,00	1 029 963,28	66,3
17.3 Formação e Informação	549 750,00	549 748,74	100,0
17.4 Serviço Regional de Protecção Civil	5 137 276,00	4 857 274,80	94,5
<b>18 Rede Viária Regional, Transportes Terrestres e Equipamentos Colectivos</b>	<b>45 012 000,00</b>	<b>38 139 235,39</b>	<b>84,7</b>
18.1 Construção de Estradas Regionais	6 817 550,00	5 287 045,04	77,6
18.2 Reabilitação de Estradas Regionais	15 351 505,00	14 506 669,44	94,5
18.3 Construção e Reabilitação de Miradouros e Zonas de Lazer	571 140,00	548 216,62	96,0
18.4 SPRHI	12 344 350,00	10 273 436,87	83,2
18.5 Sistema de Transportes Terrestres e Segurança Rodoviária	1 910 620,00	1 543 845,56	80,8
18.6 Cooperação com Diversas Entidades	4 381 000,00	4 380 946,00	100,0
18.7 Construção, Ampliação e Remodelação de Edifícios Públicos	3 138 310,00	1 352 400,38	43,1
18.8 Laboratório Regional de Engenharia Civil	422 000,00	173 145,25	41,0
18.9 Divulgação e Sensibilização	75 525,00	73 530,23	97,4
<b>Secretaria Regional da Economia</b>	<b>134 343 651,00</b>	<b>115 210 071,39</b>	<b>85,8</b>
<b>10 Desenvolvimento do Turismo</b>	<b>29 816 916,00</b>	<b>27 855 994,84</b>	<b>93,4</b>
10.1 Promoção Turística	10 733 600,00	10 706 141,02	99,7
10.2 Oferta e Animação Turística	691 400,00	687 840,41	99,5
10.3 Investimentos Estratégicos	18 391 916,00	16 462 013,41	89,5
<b>11 Fomento da Competitividade</b>	<b>55 775 000,00</b>	<b>43 036 302,11</b>	<b>77,2</b>
11.1 Sistemas de Incentivos	35 725 000,00	26 275 208,47	73,5
11.2 Apoio ao Empreendedorismo	80 375,00	72 824,60	90,6
11.3 Qualidade e Inovação Tecnológica	356 625,00	324 696,91	91,0
11.4 Apoio à Actividade Empresarial	18 908 800,00	15 728 376,34	83,2
11.5 Apoio ao Desenvolvimento das Empresas Artesanais	345 700,00	310 214,44	89,7
11.6 Micro Crédito	30 000,00	17 647,43	58,8
11.7 Instalações e Equipamentos da Secretaria Regional da Economia	328 500,00	307 333,92	93,6
<b>19 Consolidação e Modernização dos Transportes Marítimos</b>	<b>22 972 095,00</b>	<b>19 579 504,21</b>	<b>85,2</b>
19.1 Tráfego de Passageiros Inter-Ilhas	14 728 595,00	12 448 918,96	84,5
19.2 Infra-Estruturas e Equipamentos Portuários	8 243 500,00	7 130 585,25	86,5
<b>20 Desenvolvimento dos Transportes Aéreos</b>	<b>25 779 640,00</b>	<b>24 738 270,23</b>	<b>96,0</b>
20.1 Infra-Estruturas e Equipamentos Aeroportuários	6 305 400,00	5 572 010,45	88,4
20.2 Gestão dos Aeródromos Regionais	1 770 710,00	1 519 668,84	85,8
20.3 Serviço Público de Transporte Aéreo Inter-Ilhas	17 597 350,00	17 581 220,66	99,9
20.4 Promoção e Dinamização dos Transportes Aéreos	106 180,00	65 370,28	61,6

PLANO 2009- EXECUÇÃO FINANCEIRA DE JANEIRO A DEZEMBRO

Euros

Entidades Executoras / Programas / Projectos	Dotação Revista	Despendido	(%)
	1	2	3=2/1
<b>Secretaria Regional do Trabalho e Solidariedade Social</b>	<b>91 922 430,00</b>	<b>60 269 660,59</b>	<b>65,6</b>
<b>2 Qualificação Profissional e Defesa do Consumidor</b>	<b>21 655 000,00</b>	<b>3 389 602,26</b>	<b>15,7</b>
2.1 Emprego e Formação Profissional	21 655 000,00	3 389 602,26	15,7
<b>13 Desenvolvimento do Sistema de Solidariedade Social</b>	<b>16 439 240,00</b>	<b>14 587 622,09</b>	<b>88,7</b>
13.1 Equipamentos de Apoio a Idosos	4 514 079,00	4 334 867,21	96,0
13.2 Equipamentos de Apoio à Infância e Juventude	2 482 481,00	2 036 760,20	82,0
13.3 Equipamentos de Apoio aos Públicos com Necessidades Especiais	3 284 020,00	2 489 020,00	75,8
13.4 Equipamentos de Apoio à Família, Comunidade e Serviços	4 802 660,00	4 599 901,83	95,8
13.5 Igualdade de Oportunidades	1 356 000,00	1 127 072,85	83,1
<b>14 Habitação</b>	<b>53 828 190,00</b>	<b>42 292 436,24</b>	<b>78,6</b>
14.1 Incentivos à Construção e Aquisição de Habitação Própria	28 635 448,00	20 458 570,80	71,4
14.2 Recuperação do Parque Habitacional	3 546 942,00	3 377 038,48	95,2
14.3 Promoção de Habitação para Realojamentos	20 617 311,00	17 736 774,38	86,0
14.4 Equipamentos Públicos, Adequação Tecnológica e Cooperação	1 028 489,00	720 052,58	70,0
<b>Secretaria Regional da Saúde</b>	<b>13 731 157,00</b>	<b>9 855 571,16</b>	<b>71,8</b>
<b>15 Desenvolvimento de Infra-Estruturas e do Sistema de Saúde</b>	<b>13 731 157,00</b>	<b>9 855 571,16</b>	<b>71,8</b>
15.1 Construção de Novas Infra-Estruturas	2 821 400,00	1 267 695,33	44,9
15.2 Remodelação, Ampliação e Beneficiação de Unidades de Saúde	2 518 409,00	2 304 265,04	91,5
15.3 Apetrechamento e Modernização	1 725 905,00	1 462 325,79	84,7
15.4 Formação e Iniciativas em Saúde	6 382 000,00	4 600 413,42	72,1
15.5 Tecnologias de Informação na Saúde	283 443,00	220 871,58	77,9
<b>Secretaria Regional da Agricultura e Florestas</b>	<b>66 204 218,00</b>	<b>48 751 914,88</b>	<b>73,6</b>
<b>7 Aumento da Competitividade dos Sectores Agrícola e Florestal</b>	<b>58 053 314,00</b>	<b>42 222 994,05</b>	<b>72,7</b>
7.1 Melhoria e Desenvolvimento de Infra-estruturas	19 843 910,00	10 639 841,86	53,6
7.2 Modernização das Explorações Agrícolas e Florestais	22 572 702,00	17 551 408,19	77,8
7.3 Aumento do Valor dos Produtos Agrícolas e Florestais	15 636 702,00	14 031 744,00	89,7
<b>8 Valorização do Mundo Rural</b>	<b>8 150 904,00</b>	<b>6 528 920,83</b>	<b>80,1</b>
8.1 Melhoria da Qualidade de Vida e Diversificação da Economia Rural	2 214 429,00	1 299 926,57	58,7
8.2 Preservação e Valorização do Ambiente e da Paisagem Rural	5 936 475,00	5 228 994,26	88,1
<b>Secretaria Regional do Ambiente e Mar</b>	<b>50 619 398,00</b>	<b>45 959 846,03</b>	<b>90,8</b>
<b>9 Modernização das Infra-Estruturas e da Actividade da Pesca</b>	<b>24 100 282,00</b>	<b>22 080 813,25</b>	<b>91,6</b>
9.1 Inspeção e Gestão	1 655 155,00	1 459 806,08	88,2
9.2 Infra-Estruturas Portuárias	13 112 195,00	12 636 895,56	96,4
9.3 Frota	5 857 671,00	4 638 581,34	79,2
9.4 Produtos da Pesca	2 976 717,00	2 976 714,43	100,0
9.5 Formação Profissional	393 661,00	368 815,84	93,7
9.6 Programa Regional de Desenvolvimento do Sector das Pescas	104 883,00		0,0
<b>16 Ordenamento do Território, Qualidade Ambiental e Energia</b>	<b>26 519 116,00</b>	<b>23 879 032,78</b>	<b>90,0</b>
16.1 Ordenamento do Território	8 724 844,00	7 834 264,96	89,8
16.2 Recursos Hídricos	5 512 282,00	4 937 057,31	89,6
16.3 Sistemas de Informação, Divulgação e Apoio à Decisão	435 000,00	386 560,20	88,9
16.4 Modernização dos Serviços	55 525,00	54 618,98	98,4
16.5 Conservação da Natureza	1 604 985,00	1 540 270,11	96,0
16.6 Património Mundial	1 241 632,00	1 015 037,01	81,8
16.7 Avaliação Ambiental	655 709,00	619 001,49	94,4
16.8 Resíduos	1 669 676,00	1 577 586,75	94,5
16.9 Promoção Ambiental	5 029 463,00	4 897 993,38	97,4
16.10 Utilização Racional de Energia	667 500,00	385 964,30	57,8
16.11 Serviço Público e Social	500 000,00	499 929,68	100,0
16.12 Instalação e Equipamento da Direcção Regional da Energia	422 500,00	130 748,61	30,9