

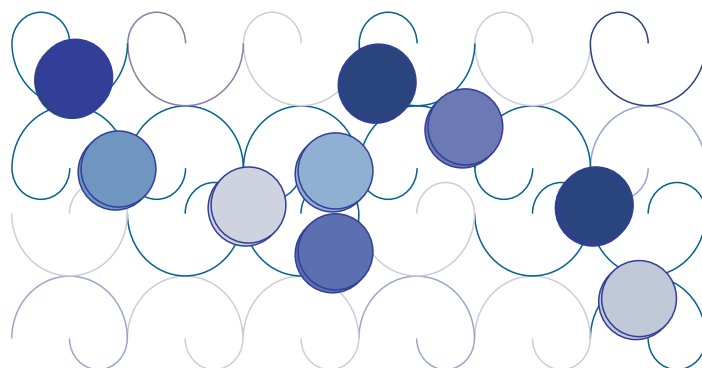

Região Autónoma dos Açores  
Vice-Presidência do Governo  
Direcção Regional do Planeamento e Fundos Estruturais



# Plano Regional Anual 2010

Região Autónoma dos Açores

RELATÓRIO DE EXECUÇÃO FINANCEIRA  
Anual



**DESAGREGAÇÃO POR  
OBJECTIVO / PROGRAMA / PROJECTO**

PLANO 2010 - EXECUÇÃO ANUAL



PLANO 2010 - EXECUÇÃO FINANCEIRA DE JANEIRO A DEZEMBRO

Euros

Objectivo/Programa/Projecto	Dotação Revista	Despendido	(%)
	1	2	3=2/1
<b>TOTAL</b>	<b>516 924 161,00</b>	<b>437 658 468,95</b>	<b>84,7</b>
<b><i>Melhorar as Qualificações e as Competências dos Açorianos</i></b>	<b>106 925 795,00</b>	<b>89 073 402,04</b>	<b>83,3</b>
<b>1 Desenvolvimento das Infra-Estruturas Educacionais e do Sistema Educativo</b>	<b>58 867 295,00</b>	<b>51 744 517,89</b>	<b>87,9</b>
1.1 Construções Escolares	38 758 305,00	32 539 514,45	84,0
1.2 Equipamentos Escolares	2 392 350,00	1 726 428,00	72,2
1.3 Formação Profissional	11 423 317,00	11 396 057,48	99,8
1.4 Desenv. do Ensino Profissional e Apoio às Instituições de Ensino Privado	5 370 673,00	5 304 964,75	98,8
1.5 Tecnologias da Informação e Comunicação	227 360,00	169 436,71	74,5
1.6 Reparação do Edifício Sede da SREF	195 290,00	195 158,72	99,9
1.7 Projectos Pedagógicos	500 000,00	412 957,78	82,6
<b>2 Qualificação Profissional e Defesa do Consumidor</b>	<b>4 626 384,00</b>	<b>4 267 049,99</b>	<b>92,2</b>
2.1 Emprego e Formação Profissional	4 626 384,00	4 267 049,99	92,2
<b>3 Juventude</b>	<b>5 657 909,00</b>	<b>4 434 300,61</b>	<b>78,4</b>
3.1 Juventude	5 657 909,00	4 434 300,61	78,4
<b>4 Património e Actividades Culturais</b>	<b>22 420 000,00</b>	<b>14 020 360,66</b>	<b>62,5</b>
4.1 Dinamização de Actividades Culturais	3 070 000,00	2 915 327,72	95,0
4.2 Defesa e Valorização do Património Arquitectónico e Cultural	19 350 000,00	11 105 032,94	57,4
<b>5 Desenvolvimento Desportivo</b>	<b>13 876 607,00</b>	<b>13 269 520,42</b>	<b>95,6</b>
5.1 Instalações e Equipamentos	2 765 000,00	2 605 432,31	94,2
5.2 Actividades Desportivas	6 706 607,00	6 522 991,86	97,3
5.3 Promoção e Formação	4 405 000,00	4 141 096,25	94,0
<b>6 Informação e Comunicação</b>	<b>1 477 600,00</b>	<b>1 337 652,47</b>	<b>90,5</b>
6.1 Apoio aos Media	1 329 600,00	1 206 697,79	90,8
6.2 Jornal Oficial	148 000,00	130 954,68	88,5
<b><i>Promover o Crescimento Sustentado da Economia</i></b>	<b>180 686 496,00</b>	<b>158 643 371,63</b>	<b>87,8</b>
<b>7 Aumento da Competitividade dos Sectores Agrícola e Florestal</b>	<b>66 045 316,00</b>	<b>51 124 844,41</b>	<b>77,4</b>
7.1 Melhoria e Desenvolvimento de Infra-estruturas	28 722 952,00	17 461 379,47	60,8
7.2 Modernização das Explorações Agrícolas e Florestais	19 286 631,00	18 698 152,94	96,9
7.3 Aumento do Valor dos Produtos Agrícolas e Florestais	18 035 733,00	14 965 312,00	83,0
<b>8 Valorização do Mundo Rural</b>	<b>9 165 262,00</b>	<b>8 725 999,12</b>	<b>95,2</b>
8.1 Melhoria da Qualidade de Vida e Diversificação da Economia Rural	2 645 511,00	2 511 809,53	94,9
8.2 Preservação e Valorização do Ambiente e da Paisagem Rural	6 519 751,00	6 214 189,59	95,3
<b>9 Modernização das Infra-Estruturas e da Actividade da Pesca</b>	<b>20 630 299,00</b>	<b>20 558 578,25</b>	<b>99,7</b>
9.1 Inspeção e Gestão	1 682 911,00	1 680 553,15	99,9
9.2 Infra-Estruturas Portuárias	9 333 175,00	9 269 435,87	99,3
9.3 Frota	5 733 343,00	5 732 684,52	100,0
9.4 Produtos da Pesca	3 028 680,00	3 028 677,34	100,0
9.5 Formação Profissional	725 180,00	721 103,72	99,4
9.6 Programa Regional de Desenvolvimento do Sector das Pescas	127 010,00	126 123,65	99,3
<b>10 Desenvolvimento do Turismo</b>	<b>23 869 000,00</b>	<b>22 703 887,20</b>	<b>95,1</b>
10.1 Promoção Turística	10 908 000,00	10 799 448,25	99,0
10.2 Oferta e Animação Turística	414 000,00	370 949,99	89,6
10.3 Investimentos Estratégicos	12 547 000,00	11 533 488,96	91,9
<b>11 Fomento da Competitividade</b>	<b>45 946 500,00</b>	<b>41 509 573,31</b>	<b>90,3</b>
11.1 Sistemas de Incentivos	25 771 449,00	21 675 671,43	84,1
11.2 Apoio ao Empreendedorismo	77 000,00	66 231,82	86,0
11.3 Qualidade e Inovação Tecnológica	385 000,00	359 610,19	93,4
11.4 Apoio à Actividade Empresarial	18 959 351,00	18 732 828,56	98,8
11.5 Apoio ao Desenvolvimento das Empresas Artesanais	670 000,00	616 830,19	92,1
11.6 Micro Crédito	33 700,00	33 540,97	99,5
11.7 Instalações e Equipamentos da Secretaria Regional da Economia	50 000,00	24 860,15	49,7

PLANO 2010 - EXECUÇÃO FINANCEIRA DE JANEIRO A DEZEMBRO

Euros

Objectivo/Programa/Projecto	Dotação Revista	Despendido	(%)
	1	2	3=2/1
<b>12 Ciência, Tecnologia, Sistemas de Informação e Comunicações</b>	<b>15 030 119,00</b>	<b>14 020 489,34</b>	<b>93,3</b>
12.1 Investigação, Ciência e Tecnologia nos Açores	13 655 585,00	13 425 450,28	98,3
12.2 Melhoria dos Sistemas Informáticos da SRCTE	350 000,00	121 788,73	34,8
12.3 Comunicações	47 000,00	42 670,58	90,8
12.4 Cartografia	977 534,00	430 579,75	44,0
<b><i>Reforçar a Solidariedade e a Coesão Social</i></b>	<b>63 926 324,00</b>	<b>54 128 571,51</b>	<b>84,7</b>
<b>13 Desenvolvimento do Sistema de Solidariedade Social</b>	<b>18 110 458,00</b>	<b>16 114 890,30</b>	<b>89,0</b>
13.1 Equipamentos de Apoio a Idosos	5 261 222,00	4 809 593,51	91,4
13.2 Equipamentos de Apoio à Infância e Juventude	2 756 811,00	1 953 869,41	70,9
13.3 Equipamentos de Apoio aos Públicos com Necessidades Especiais	2 629 515,00	2 272 564,08	86,4
13.4 Equipamentos de Apoio à Família, Comunidade e Serviços	6 087 910,00	5 761 060,92	94,6
13.5 Igualdade de Oportunidades	1 375 000,00	1 317 802,38	95,8
<b>14 Habitação</b>	<b>25 082 798,00</b>	<b>24 196 317,94</b>	<b>96,5</b>
14.1 Incentivos à Construção e Aquisição de Habitação Própria	6 909 171,00	6 809 632,27	98,6
14.2 Recuperação do Parque Habitacional	4 406 299,00	4 372 568,32	99,2
14.3 Promoção de Habitação para Realojamentos	12 969 915,00	12 244 356,96	94,4
14.4 Equipamentos Públicos, Adequação Tecnológica e Cooperação	797 413,00	769 760,39	96,5
<b>15 Desenvolvimento de Infra-Estruturas e do Sistema de Saúde</b>	<b>20 733 068,00</b>	<b>13 817 363,27</b>	<b>39,7</b>
15.1 Construção de Novas Infra-Estruturas	4 002 000,00	1 589 256,48	39,7
15.2 Remodelação, Ampliação e Beneficiação de Unidades de Saúde	2 331 700,00	739 138,57	31,7
15.3 Apetrechamento e Modernização	2 699 000,00	2 202 877,57	81,6
15.4 Formação e Iniciativas em Saúde	10 950 368,00	8 936 539,91	81,6
15.5 Tecnologias de Informação na Saúde	750 000,00	349 550,74	46,6
<b><i>Gerir com Eficiência o Território Promovendo a Qualidade Ambiental</i></b>	<b>145 856 968,00</b>	<b>125 543 034,39</b>	<b>86,1</b>
<b>16 Ordenamento do Território, Qualidade Ambiental e Energia</b>	<b>40 579 483,00</b>	<b>33 841 822,10</b>	<b>83,4</b>
16.1 Ordenamento do Território	15 378 798,00	11 362 678,28	73,9
16.2 Recursos Hídricos	4 348 500,00	3 754 393,14	86,3
16.3 Sistemas de Informação, Divulgação e Apoio à Decisão	295 000,00	289 832,39	98,2
16.4 Modernização dos Serviços	99 165,00	98 697,69	99,5
16.5 Conservação da Natureza	1 245 145,00	1 231 902,48	98,9
16.6 Património Mundial	1 040 115,00	1 038 166,70	99,8
16.7 Avaliação Ambiental	516 902,00	512 891,63	99,2
16.8 Resíduos	11 648 695,00	10 643 326,80	91,4
16.9 Promoção Ambiental	2 594 974,00	2 522 188,56	97,2
16.10 Utilização Racional de Energia	1 295 849,00	1 078 022,03	83,2
16.11 Serviço Público e Social	1 320 340,00	520 474,62	39,4
16.12 Instalação e Equipamento da Direcção Regional da Energia	796 000,00	789 247,78	99,2
<b>17 Protecção Civil</b>	<b>10 770 277,00</b>	<b>7 043 830,77</b>	<b>65,4</b>
17.1 Aquisição/Reparação de Viaturas para os CB's	505 000,00	332 239,15	65,8
17.2 Construção/Remodelação de Infra-Estruturas e Equipamentos dos CB's	5 073 777,00	1 699 391,61	33,5
17.3 Formação e Informação	323 534,00	186 387,61	57,6
17.4 Serviço Regional de Protecção Civil	4 867 966,00	4 825 812,40	99,1
<b>18 Rede Viária Regional, Transportes Terrestres e Equipamentos Colectivos</b>	<b>34 810 000,00</b>	<b>30 156 801,72</b>	<b>86,6</b>
18.1 Construção de Estradas Regionais	8 451 000,00	7 941 910,15	94,0
18.2 Reabilitação de Estradas Regionais	13 312 113,00	10 635 594,14	79,9
18.3 Construção e Reabilitação de Miradouros e Zonas de Lazer	1 087 787,00	957 891,92	88,1
18.4 SPRHI	523 100,00	522 891,09	100,0
18.5 Sistema de Transportes Terrestres e Segurança Rodoviária	2 895 000,00	2 520 389,44	87,1
18.6 Cooperação com Diversas Entidades	3 852 500,00	3 851 249,75	100,0
18.7 Construção, Ampliação e Remodelação de Edifícios Públicos	4 283 500,00	3 417 509,93	79,8
18.8 Laboratório Regional de Engenharia Civil	330 000,00	269 213,23	81,6
18.9 Divulgação e Sensibilização	75 000,00	40 152,07	53,5

PLANO 2010 - EXECUÇÃO FINANCEIRA DE JANEIRO A DEZEMBRO

Euros

Objectivo/Programa/Projecto	Dotação Revista	Despendido	(%)
	1	2	3=2/1
<b>19 Consolidação e Modernização dos Transportes Marítimos</b>	<b>23 287 128,00</b>	<b>20 502 756,54</b>	<b>88,0</b>
19.1 Tráfego de Passageiros Inter-Ilhas	11 198 907,00	11 198 898,62	100,0
19.2 Infra-Estruturas e Equipamentos Portuários	11 688 221,00	9 202 075,92	78,7
19.3 Dinamização dos Transportes Marítimos	400 000,00		0,0
<b>20 Desenvolvimento dos Transportes Aéreos</b>	<b>36 410 080,00</b>	<b>33 997 823,26</b>	<b>93,4</b>
20.1 Infra-Estruturas e Equipamentos Aeroportuários	11 859 556,00	9 649 092,55	81,4
20.2 Gestão dos Aeródromos Regionais	1 485 824,00	1 475 490,73	99,3
20.3 Serviço Público de Transporte Aéreo Inter-Ilhas	23 000 000,00	22 821 144,32	99,2
20.4 Promoção e Dinamização dos Transportes Aéreos	64 700,00	52 095,66	80,5
<b>Qualificar a Gestão Pública e a Cooperação</b>	<b>19 528 578,00</b>	<b>10 270 089,38</b>	<b>52,6</b>
<b>21 Administração Pública, Planeamento e Finanças</b>	<b>17 268 278,00</b>	<b>8 133 479,40</b>	<b>49,6</b>
21.1 Modernização Administrativa	1 052 157,00	522 043,74	100,0
21.2 Informação de Interesse Público ao Cidadão	2 150 000,00	2 150 000,00	93,0
21.3 Serviços Sociais	210 309,00	195 655,40	97,9
21.4 Cooperação com as Autarquias Locais	844 141,00	826 639,75	83,5
21.5 Estatística	165 000,00	137 710,36	83,5
21.6 Planeamento e Finanças	12 846 671,00	4 301 430,15	33,5
<b>22 Cooperação Externa e Migrações</b>	<b>2 260 300,00</b>	<b>2 136 609,98</b>	<b>94,5</b>
22.1 Cooperação Externa	669 300,00	632 951,93	94,6
22.2 Emigrado/Regressado	260 000,00	250 042,23	96,2
22.3 Identidade Cultural	1 018 000,00	975 144,32	95,8
22.4 Imigrado	313 000,00	278 471,50	89,0

Execução Financeira Anual do Plano 2010 por Objectivo

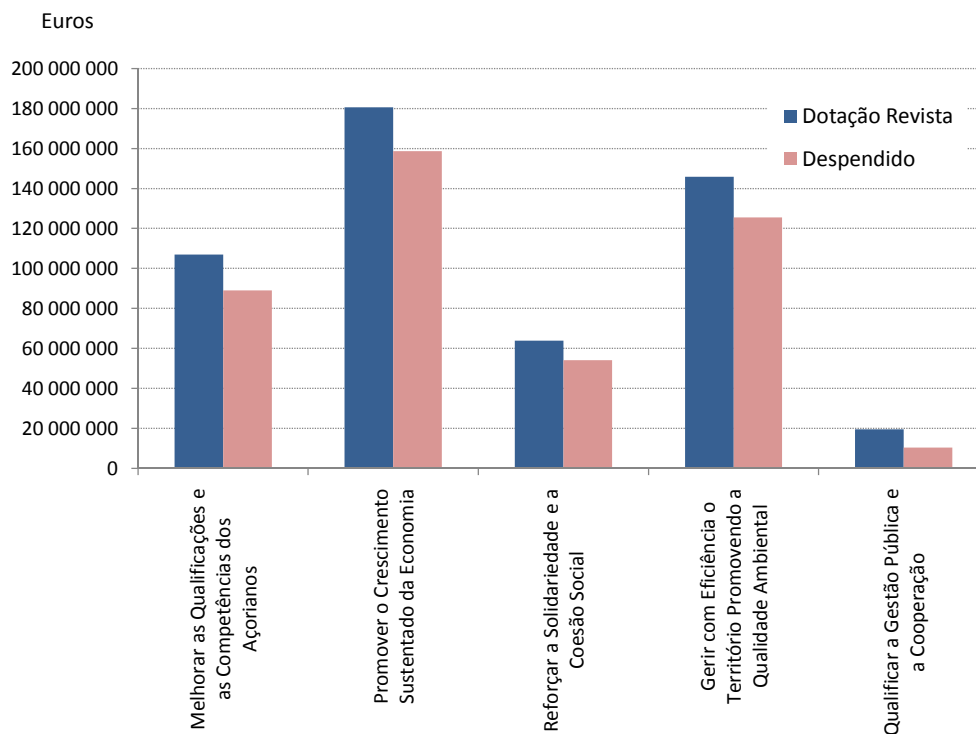





**DESAGREGAÇÃO DA PROGRAMAÇÃO  
POR ENTIDADE EXECUTORA**

PLANO 2010 - EXECUÇÃO ANUAL



PLANO 2010- EXECUÇÃO FINANCEIRA DE JANEIRO A DEZEMBRO

Euros

Entidades Executoras / Programas / Projectos	Dotação Revista	Despendido	(%)
	1	2	3=2/1
<b>TOTAL</b>	<b>516 924 161,00</b>	<b>437 658 468,95</b>	<b>84,7</b>
<i>Presidência</i>	<b>31 815 809,00</b>	<b>21 928 923,72</b>	<b>68,9</b>
<b>3 Juventude</b>	<b>5 657 909,00</b>	<b>4 434 300,61</b>	<b>78,4</b>
3.1 Juventude	5 657 909,00	4 434 300,61	78,4
<b>4 Património e Actividades Culturais</b>	<b>22 420 000,00</b>	<b>14 020 360,66</b>	<b>62,5</b>
4.1 Dinamização de Actividades Culturais	3 070 000,00	2 915 327,72	95,0
4.2 Defesa e Valorização do Património Arquitectónico e Cultural	19 350 000,00	11 105 032,94	57,4
<b>6 Informação e Comunicação</b>	<b>1 477 600,00</b>	<b>1 337 652,47</b>	<b>90,5</b>
6.1 Apoio aos Media	1 329 600,00	1 206 697,79	90,8
6.2 Jornal Oficial	148 000,00	130 954,68	88,5
<b>22 Cooperação Externa e Migrações</b>	<b>2 260 300,00</b>	<b>2 136 609,98</b>	<b>94,5</b>
22.1 Cooperação Externa	669 300,00	632 951,93	94,6
22.2 Emigrado/Regressado	260 000,00	250 042,23	96,2
22.3 Identidade Cultural	1 018 000,00	975 144,32	95,8
22.4 Imigrado	313 000,00	278 471,50	89,0
<i>Vice-Presidência</i>	<b>17 268 278,00</b>	<b>8 133 479,40</b>	<b>47,1</b>
<b>21 Administração Pública, Planeamento e Finanças</b>	<b>17 268 278,00</b>	<b>8 133 479,40</b>	<b>47,1</b>
21.1 Modernização Administrativa	1 052 157,00	522 043,74	49,6
21.2 Informação de Interesse Público ao Cidadão	2 150 000,00	2 150 000,00	100,0
21.3 Serviços Sociais	210 309,00	195 655,40	93,0
21.4 Cooperação com as Autarquias Locais	844 141,00	826 639,75	97,9
21.5 Estatística	165 000,00	137 710,36	83,5
21.6 Planeamento e Finanças	12 846 671,00	4 301 430,15	33,5
<i>Secretaria Regional da Educação e Formação</i>	<b>72 743 902,00</b>	<b>65 014 038,31</b>	<b>89,4</b>
<b>1 Desenvolvimento das Infra-Estruturas Educacionais e do Sistema Educativo</b>	<b>58 867 295,00</b>	<b>51 744 517,89</b>	<b>87,9</b>
1.1 Construções Escolares	38 758 305,00	32 539 514,45	84,0
1.2 Equipamentos Escolares	2 392 350,00	1 726 428,00	72,2
1.3 Formação Profissional	11 423 317,00	11 396 057,48	99,8
1.4 Desenv. do Ensino Profissional e Apoio às Instituições de Ensino Privado	5 370 673,00	5 304 964,75	98,8
1.5 Tecnologias da Informação e Comunicação	227 360,00	169 436,71	74,5
1.6 Reparação do Edifício Sede da SREF	195 290,00	195 158,72	99,9
1.7 Projectos Pedagógicos	500 000,00	412 957,78	82,6
<b>5 Desenvolvimento Desportivo</b>	<b>13 876 607,00</b>	<b>13 269 520,42</b>	<b>95,6</b>
5.1 Instalações e Equipamentos	2 765 000,00	2 605 432,31	94,2
5.2 Actividades Desportivas	6 706 607,00	6 522 991,86	97,3
5.3 Promoção e Formação	4 405 000,00	4 141 096,25	94,0

PLANO 2010- EXECUÇÃO FINANCEIRA DE JANEIRO A DEZEMBRO

Euros

Entidades Executoras / Programas / Projectos	Dotação Revista	Despendido	(%)
	1	2	3=2/1
<b>Secretaria Regional da Ciência, Tecnologia e Equipamentos</b>	<b>60 610 396,00</b>	<b>51 221 121,83</b>	<b>84,5</b>
<b>12 Ciência, Tecnologia, Sistemas de Informação e Comunicações</b>	<b>15 030 119,00</b>	<b>14 020 489,34</b>	<b>93,3</b>
12.1 Investigação, Ciência e Tecnologia nos Açores	13 655 585,00	13 425 450,28	98,3
12.2 Melhoria dos Sistemas Informáticos da SRCTE	350 000,00	121 788,73	34,8
12.3 Comunicações	47 000,00	42 670,58	90,8
12.4 Cartografia	977 534,00	430 579,75	44,0
<b>17 Protecção Civil</b>	<b>10 770 277,00</b>	<b>7 043 830,77</b>	<b>65,4</b>
17.1 Aquisição/Reparação de Viaturas para os CB's	505 000,00	332 239,15	65,8
17.2 Construção/Remodelação de Infra-Estruturas e Equipamentos dos CB's	5 073 777,00	1 699 391,61	33,5
17.3 Formação e Informação	323 534,00	186 387,61	57,6
17.4 Serviço Regional de Protecção Civil	4 867 966,00	4 825 812,40	99,1
<b>18 Rede Viária Regional, Transportes Terrestres e Equipamentos Colectivos</b>	<b>34 810 000,00</b>	<b>30 156 801,72</b>	<b>86,6</b>
18.1 Construção de Estradas Regionais	8 451 000,00	7 941 910,15	94,0
18.2 Reabilitação de Estradas Regionais	13 312 113,00	10 635 594,14	79,9
18.3 Construção e Reabilitação de Miradouros e Zonas de Lazer	1 087 787,00	957 891,92	88,1
18.4 SPRHI	523 100,00	522 891,09	100,0
18.5 Sistema de Transportes Terrestres e Segurança Rodoviária	2 895 000,00	2 520 389,44	87,1
18.6 Cooperação com Diversas Entidades	3 852 500,00	3 851 249,75	100,0
18.7 Construção, Ampliação e Remodelação de Edifícios Públicos	4 283 500,00	3 417 509,93	79,8
18.8 Laboratório Regional de Engenharia Civil	330 000,00	269 213,23	81,6
18.9 Divulgação e Sensibilização	75 000,00	40 152,07	53,5
<b>Secretaria Regional da Economia</b>	<b>129 512 708,00</b>	<b>118 714 040,31</b>	<b>91,7</b>
<b>10 Desenvolvimento do Turismo</b>	<b>23 869 000,00</b>	<b>22 703 887,20</b>	<b>95,1</b>
10.1 Promoção Turística	10 908 000,00	10 799 448,25	99,0
10.2 Oferta e Animação Turística	414 000,00	370 949,99	89,6
10.3 Investimentos Estratégicos	12 547 000,00	11 533 488,96	91,9
<b>11 Fomento da Competitividade</b>	<b>45 946 500,00</b>	<b>41 509 573,31</b>	<b>90,3</b>
11.1 Sistemas de Incentivos	25 771 449,00	21 675 671,43	84,1
11.2 Apoio ao Empreendedorismo	77 000,00	66 231,82	86,0
11.3 Qualidade e Inovação Tecnológica	385 000,00	359 610,19	93,4
11.4 Apoio à Actividade Empresarial	18 959 351,00	18 732 828,56	98,8
11.5 Apoio ao Desenvolvimento das Empresas Artesanais	670 000,00	616 830,19	92,1
11.6 Micro Crédito	33 700,00	33 540,97	99,5
11.7 Instalações e Equipamentos da Secretaria Regional da Economia	50 000,00	24 860,15	49,7
<b>19 Consolidação e Modernização dos Transportes Marítimos</b>	<b>23 287 128,00</b>	<b>20 502 756,54</b>	<b>88,0</b>
19.1 Tráfego de Passageiros Inter-Ilhas	11 198 907,00	11 198 898,62	100,0
19.2 Infra-Estruturas e Equipamentos Portuários	11 688 221,00	9 202 075,92	78,7
19.3 Dinamização dos Transportes Marítimos	400 000,00	101 782,00	25,4
<b>20 Desenvolvimento dos Transportes Aéreos</b>	<b>36 410 080,00</b>	<b>33 997 823,26</b>	<b>93,4</b>
20.1 Infra-Estruturas e Equipamentos Aeroportuários	11 859 556,00	9 649 092,55	81,4
20.2 Gestão dos Aeródromos Regionais	1 485 824,00	1 475 490,73	99,3
20.3 Serviço Público de Transporte Aéreo Inter-Ilhas	23 000 000,00	22 821 144,32	99,2
20.4 Promoção e Dinamização dos Transportes Aéreos	64 700,00	52 095,66	80,5

PLANO 2010- EXECUÇÃO FINANCEIRA DE JANEIRO A DEZEMBRO

Euros

Entidades Executoras / Programas / Projectos	Dotação Revista	Despendido	(%)
	1	2	3=2/1
<b>Secretaria Regional do Trabalho e Solidariedade Social</b>	<b>47 819 640,00</b>	<b>44 578 258,23</b>	<b>93,2</b>
<b>2 Qualificação Profissional e Defesa do Consumidor</b>	<b>4 626 384,00</b>	<b>4 267 049,99</b>	<b>92,2</b>
2.1 Emprego e Formação Profissional	4 626 384,00	4 267 049,99	92,2
<b>13 Desenvolvimento do Sistema de Solidariedade Social</b>	<b>18 110 458,00</b>	<b>16 114 890,30</b>	<b>89,0</b>
13.1 Equipamentos de Apoio a Idosos	5 261 222,00	4 809 593,51	91,4
13.2 Equipamentos de Apoio à Infância e Juventude	2 756 811,00	1 953 869,41	70,9
13.3 Equipamentos de Apoio aos Públicos com Necessidades Especiais	2 629 515,00	2 272 564,08	86,4
13.4 Equipamentos de Apoio à Família, Comunidade e Serviços	6 087 910,00	5 761 060,92	94,6
13.5 Igualdade de Oportunidades	1 375 000,00	1 317 802,38	95,8
<b>14 Habitação</b>	<b>25 082 798,00</b>	<b>24 196 317,94</b>	<b>96,5</b>
14.1 Incentivos à Construção e Aquisição de Habitação Própria	6 909 171,00	6 809 632,27	98,6
14.2 Recuperação do Parque Habitacional	4 406 299,00	4 372 568,32	99,2
14.3 Promoção de Habitação para Realojamentos	12 969 915,00	12 244 356,96	94,4
14.4 Equipamentos Públicos, Adequação Tecnológica e Cooperação	797 413,00	769 760,39	96,5
<b>Secretaria Regional da Saúde</b>	<b>20 733 068,00</b>	<b>13 817 363,27</b>	<b>66,6</b>
<b>15 Desenvolvimento de Infra-Estruturas e do Sistema de Saúde</b>	<b>20 733 068,00</b>	<b>13 817 363,27</b>	<b>66,6</b>
15.1 Construção de Novas Infra-Estruturas	4 002 000,00	1 589 256,48	39,7
15.2 Remodelação, Ampliação e Beneficiação de Unidades de Saúde	2 331 700,00	739 138,57	31,7
15.3 Apetrechamento e Modernização	2 699 000,00	2 202 877,57	81,6
15.4 Formação e Iniciativas em Saúde	10 950 368,00	8 936 539,91	81,6
15.5 Tecnologias de Informação na Saúde	750 000,00	349 550,74	46,6
<b>Secretaria Regional da Agricultura e Florestas</b>	<b>75 210 578,00</b>	<b>59 850 843,53</b>	<b>79,6</b>
<b>7 Aumento da Competitividade dos Sectores Agrícola e Florestal</b>	<b>66 045 316,00</b>	<b>51 124 844,41</b>	<b>77,4</b>
7.1 Melhoria e Desenvolvimento de Infra-estruturas	28 722 952,00	17 461 379,47	60,8
7.2 Modernização das Explorações Agrícolas e Florestais	19 286 631,00	18 698 152,94	96,9
7.3 Aumento do Valor dos Produtos Agrícolas e Florestais	18 035 733,00	14 965 312,00	83,0
<b>8 Valorização do Mundo Rural</b>	<b>9 165 262,00</b>	<b>8 725 999,12</b>	<b>95,2</b>
8.1 Melhoria da Qualidade de Vida e Diversificação da Economia Rural	2 645 511,00	2 511 809,53	94,9
8.2 Preservação e Valorização do Ambiente e da Paisagem Rural	6 519 751,00	6 214 189,59	95,3
<b>Secretaria Regional do Ambiente e Mar</b>	<b>61 209 782,00</b>	<b>54 400 400,35</b>	<b>88,9</b>
<b>9 Modernização das Infra-Estruturas e da Actividade da Pesca</b>	<b>20 630 299,00</b>	<b>20 558 578,25</b>	<b>99,7</b>
9.1 Inspeção e Gestão	1 682 911,00	1 680 553,15	99,9
9.2 Infra-Estruturas Portuárias	9 333 175,00	9 269 435,87	99,3
9.3 Frota	5 733 343,00	5 732 684,52	100,0
9.4 Produtos da Pesca	3 028 680,00	3 028 677,34	100,0
9.5 Formação Profissional	725 180,00	721 103,72	99,4
9.6 Programa Regional de Desenvolvimento do Sector das Pescas	127 010,00	126 123,65	99,3
<b>16 Ordenamento do Território, Qualidade Ambiental e Energia</b>	<b>40 579 483,00</b>	<b>33 841 822,10</b>	<b>83,4</b>
16.1 Ordenamento do Território	15 378 798,00	11 362 678,28	73,9
16.2 Recursos Hídricos	4 348 500,00	3 754 393,14	86,3
16.3 Sistemas de Informação, Divulgação e Apoio à Decisão	295 000,00	289 832,39	98,2
16.4 Modernização dos Serviços	99 165,00	98 697,69	99,5
16.5 Conservação da Natureza	1 245 145,00	1 231 902,48	98,9
16.6 Património Mundial	1 040 115,00	1 038 166,70	99,8
16.7 Avaliação Ambiental	516 902,00	512 891,63	99,2
16.8 Resíduos	11 648 695,00	10 643 326,80	91,4
16.9 Promoção Ambiental	2 594 974,00	2 522 188,56	97,2
16.10 Utilização Racional de Energia	1 295 849,00	1 078 022,03	83,2
16.11 Serviço Público e Social	1 320 340,00	520 474,62	39,4
16.12 Instalação e Equipamento da Direcção Regional da Energia	796 000,00	789 247,78	99,2

## Execução Financeira Anual do Plano 2010 por Entidade Executora

