

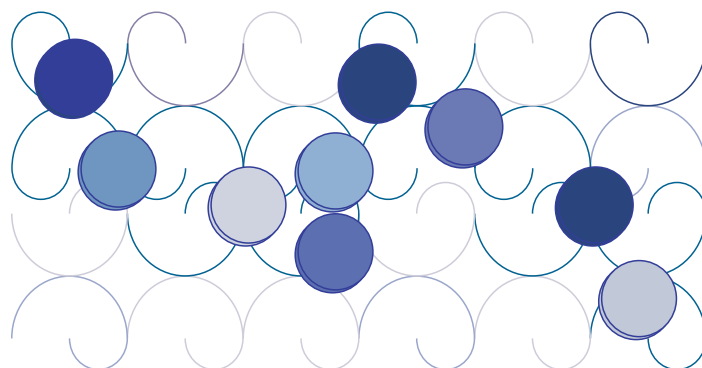

Região Autónoma dos Açores  
Vice-Presidência do Governo  
Direcção Regional do Planeamento e Fundos Estruturais



# Plano Regional Anual 2011

Região Autónoma dos Açores

RELATÓRIO DE EXECUÇÃO FINANCEIRA  
Anual



**DESAGREGAÇÃO POR  
OBJETIVO / PROGRAMA / PROJETO**

PLANO 2011 - EXECUÇÃO ANUAL



PLANO 2011 - EXECUÇÃO FINANCEIRA DE JANEIRO A DEZEMBRO

Euros

Objetivo/Programa/Projeto	Dotação Revista	Despendido	(%)
	1	2	3=2/1
<b>TOTAL</b>	<b>506 675 107,00</b>	<b>405 074 076,42</b>	<b>79,9</b>
<i>Melhorar as Qualificações e as Competências dos Açorianos</i>	<b>101 159 386,00</b>	<b>75 146 893,34</b>	<b>74,3</b>
<b>1 Desenvolvimento das Infraestruturas Educacionais e do Sistema Educativo</b>	<b>55 226 211,00</b>	<b>40 453 441,20</b>	<b>73,3</b>
1.1 Construções Escolares	36 412 553,00	22 185 888,28	60,9
1.2 Equipamentos Escolares	1 193 546,00	1 188 866,00	99,6
1.3 Formação Profissional	11 617 042,00	11 617 041,48	100,0
1.4 Desenv. do Ensino Profissional e Apoio às Instituições de Ensino Privado	5 049 782,00	4 790 796,43	94,9
1.5 Tecnologias da Informação e Comunicação	656 937,00	544 091,69	82,8
1.7 Projetos Pedagógicos	296 351,00	126 757,32	42,8
<b>2 Qualificação Profissional e Defesa do Consumidor</b>	<b>4 057 220,00</b>	<b>3 359 380,57</b>	<b>82,8</b>
2.1 Emprego e Formação Profissional	4 057 220,00	3 359 380,57	82,8
<b>3 Juventude</b>	<b>5 419 457,00</b>	<b>4 869 454,03</b>	<b>89,9</b>
3.1 Juventude	5 419 457,00	4 869 454,03	89,9
<b>4 Património e Atividades Culturais</b>	<b>22 669 231,00</b>	<b>13 697 900,21</b>	<b>60,4</b>
4.1 Dinamização de Atividades Culturais	2 569 330,00	2 048 003,31	79,7
4.2 Defesa e Valorização do Património Arquitetónico e Cultural	20 099 901,00	11 649 896,90	58,0
<b>5 Desenvolvimento Desportivo</b>	<b>12 248 900,00</b>	<b>11 574 275,65</b>	<b>94,5</b>
5.1 Instalações e Equipamentos	1 813 615,00	1 637 596,80	90,3
5.2 Atividades Desportivas	6 889 708,00	6 485 615,51	94,1
5.3 Promoção e Formação	3 545 577,00	3 451 063,34	97,3
<b>6 Informação e Comunicação</b>	<b>1 538 367,00</b>	<b>1 192 441,68</b>	<b>77,5</b>
6.1 Apoio aos Media	1 395 827,00	1 058 655,00	75,8
6.2 Jornal Oficial	142 540,00	133 786,68	93,9
<i>Promover o Crescimento Sustentado da Economia</i>	<b>182 061 430,00</b>	<b>142 874 349,99</b>	<b>78,5</b>
<b>7 Aumento da Competitividade dos Sectores Agrícola e Florestal</b>	<b>65 719 704,00</b>	<b>47 052 598,12</b>	<b>71,6</b>
7.1 Melhoria e Desenvolvimento de Infraestruturas	28 717 062,00	14 688 517,05	51,1
7.2 Modernização das Explorações Agrícolas e Florestais	19 948 235,00	18 482 347,07	92,7
7.3 Aumento do Valor dos Produtos Agrícolas e Florestais	17 054 407,00	13 881 734,00	81,4
<b>8 Valorização do Mundo Rural</b>	<b>7 938 092,00</b>	<b>7 364 223,60</b>	<b>92,8</b>
8.1 Melhoria da Qualidade de Vida e Diversificação da Economia Rural	2 032 918,00	1 780 029,58	87,6
8.2 Preservação e Valorização do Ambiente e da Paisagem Rural	5 905 174,00	5 584 194,02	94,6
<b>9 Modernização das Infraestruturas e da Atividade da Pesca</b>	<b>20 497 890,00</b>	<b>19 237 714,44</b>	<b>93,9</b>
9.1 Inspeção e Gestão	1 482 880,00	1 473 651,44	99,4
9.2 Infraestruturas Portuárias	7 926 056,00	7 912 252,24	99,8
9.3 Frota	6 828 644,00	5 608 719,53	82,1
9.4 Produtos da Pesca	3 794 444,00	3 794 050,95	100,0
9.5 Formação Profissional	351 278,00	334 678,42	95,3
9.6 Programa Regional de Desenvolvimento do Sector das Pescas	114 588,00	114 361,86	99,8
<b>10 Desenvolvimento do Turismo</b>	<b>31 798 311,00</b>	<b>24 820 402,02</b>	<b>78,1</b>
10.1 Promoção Turística	22 034 564,00	17 701 168,24	80,3
10.2 Oferta e Animação Turística	496 617,00	387 362,60	78,0
10.3 Investimentos Estratégicos	9 267 130,00	6 731 871,18	72,6
<b>11 Fomento da Competitividade</b>	<b>41 986 594,00</b>	<b>31 478 503,60</b>	<b>75,0</b>
11.1 Sistemas de Incentivos	30 375 675,00	21 162 488,88	69,7
11.2 Apoio ao Empreendedorismo	68 820,00	13 607,16	19,8
11.3 Qualidade e Inovação Tecnológica	410 340,00	176 159,66	42,9
11.4 Apoio à Atividade Empresarial	10 459 929,00	9 560 167,81	91,4
11.5 Apoio ao Desenvolvimento das Empresas Artesanais	519 060,00	509 712,00	98,2
11.6 Microcrédito	113 050,00	21 045,96	18,6
11.7 Instalações e Equipamentos da Secretaria Regional da Economia	39 720,00	35 322,13	88,9

PLANO 2011 - EXECUÇÃO FINANCEIRA DE JANEIRO A DEZEMBRO

Euros

Objetivo/Programa/Projeto	Dotação Revista	Despendido	(%)
	1	2	3=2/1
<b>12 Ciência, Tecnologia, Sistemas de Informação e Comunicações</b>	<b>14 120 839,00</b>	<b>12 920 908,21</b>	<b>91,5</b>
12.1 Investigação, Ciência e Tecnologia nos Açores	12 469 246,00	12 028 260,89	96,5
12.2 Melhoria dos Sistemas Informáticos da SRCTE	788 320,00	261 961,59	33,2
12.3 Comunicações	337 251,00	237 766,76	70,5
12.4 Cartografia	526 022,00	392 918,97	74,7
<b><i>Reforçar a Solidariedade e a Coesão Social</i></b>	<b>76 830 957,00</b>	<b>64 226 663,51</b>	<b>83,6</b>
<b>13 Desenvolvimento do Sistema de Solidariedade Social</b>	<b>23 578 518,00</b>	<b>21 389 217,09</b>	<b>90,7</b>
13.1 Equipamentos de Apoio a Idosos	8 697 574,00	8 697 108,82	100,0
13.2 Equipamentos de Apoio à Infância e Juventude	2 922 634,00	2 764 014,12	94,6
13.3 Equipamentos de Apoio aos Públicos com Necessidades Especiais	1 221 523,00	1 154 202,13	94,5
13.4 Equipamentos de Apoio à Família, Comunidade e Serviços	9 471 190,00	7 604 444,54	80,3
13.5 Igualdade de Oportunidades	1 265 597,00	1 169 447,48	92,4
<b>14 Habitação</b>	<b>23 377 230,00</b>	<b>23 175 238,86</b>	<b>99,1</b>
14.1 Incentivos à Construção e Aquisição de Habitação Própria	5 848 197,00	5 744 483,13	98,2
14.2 Recuperação do Parque Habitacional	5 368 095,00	5 341 244,66	99,5
14.3 Promoção de Habitação para Realojamentos	11 493 515,00	11 486 744,11	99,9
14.4 Equipamentos Públicos, Adequação Tecnológica e Cooperação	667 423,00	602 766,96	90,3
<b>15 Desenvolvimento de Infraestruturas e do Sistema de Saúde</b>	<b>29 875 209,00</b>	<b>19 662 207,56</b>	<b>70,5</b>
15.1 Construção de Novas Infraestruturas	8 317 591,00	5 863 454,28	70,5
15.2 Remodelação, Ampliação e Beneficiação de Unidades de Saúde	5 274 941,00	921 124,69	17,5
15.3 Apetrechamento e Modernização	1 765 875,00	1 182 729,16	67,0
15.4 Formação e Iniciativas em Saúde	13 841 662,00	11 138 833,50	80,5
15.5 Tecnologias de Informação na Saúde	675 140,00	556 065,93	82,4
<b><i>Gerir com Eficiência o Território Promovendo a Qualidade Ambiental</i></b>	<b>127 923 259,00</b>	<b>107 988 979,60</b>	<b>84,4</b>
<b>16 Ordenamento do Território, Qualidade Ambiental e Energia</b>	<b>43 283 011,00</b>	<b>32 480 257,33</b>	<b>75,0</b>
16.1 Ordenamento do Território	11 212 687,00	7 901 330,84	70,5
16.2 Recursos Hídricos	5 388 619,00	4 973 919,06	92,3
16.3 Sistemas de Informação, Divulgação e Apoio à Decisão	392 370,00	327 106,67	83,4
16.4 Modernização dos Serviços	39 920,00	30 818,79	77,2
16.5 Conservação da Natureza	2 720 514,00	2 475 893,40	91,0
16.6 Património Mundial	584 310,00	558 889,04	95,6
16.7 Avaliação Ambiental	451 457,00	441 763,26	97,9
16.8 Resíduos	16 932 768,00	11 553 152,18	68,2
16.9 Promoção Ambiental	2 059 416,00	1 067 549,20	51,8
16.10 Utilização Racional de Energia	1 151 900,00	921 933,61	80,0
16.11 Serviço Público e Social	1 322 830,00	1 322 354,05	100,0
16.12 Instalação e Equipamento da Direção Regional da Energia	221 630,00	221 068,79	99,7
16.13 Assuntos do Mar	804 590,00	684 478,44	85,1
<b>17 Proteção Civil</b>	<b>9 424 269,00</b>	<b>8 706 766,17</b>	<b>92,4</b>
17.1 Aquisição/Reparação de Viaturas para os CB's	629 164,00	629 159,85	100,0
17.2 Construção/Remodelação de Infraestruturas e Equipamentos dos CB's	3 572 535,00	3 202 214,50	89,6
17.3 Formação e Informação	611 660,00	563 191,53	92,1
17.4 Serviço Regional de Proteção Civil	4 610 910,00	4 312 200,29	93,5
<b>18 Rede Viária Regional, Transportes Terrestres e Equipamentos Coletivos</b>	<b>28 495 951,00</b>	<b>26 273 222,90</b>	<b>92,2</b>
18.1 Construção de Estradas Regionais	696 546,00	695 037,12	99,8
18.2 Reabilitação de Estradas Regionais	15 285 783,00	14 065 927,06	92,0
18.3 Construção e Reabilitação de Miradouros e Zonas de Lazer	906 272,00	883 046,84	97,4
18.4 SPRHI	1 683 057,00	1 683 056,47	100,0
18.5 Sistema de Transportes Terrestres e Segurança Rodoviária	2 479 555,00	2 470 168,81	99,6
18.6 Cooperação com Diversas Entidades	3 154 490,00	3 154 490,00	100,0
18.7 Construção, Ampliação e Remodelação de Edifícios Públicos	3 976 758,00	3 091 819,20	77,7
18.8 Laboratório Regional de Engenharia Civil	274 270,00	213 578,93	77,9
18.9 Divulgação e Sensibilização	39 220,00	16 098,47	41,0

PLANO 2011 - EXECUÇÃO FINANCEIRA DE JANEIRO A DEZEMBRO

Euros

Objetivo/Programa/Projeto	Dotação Revista	Despido	(%)
	1	2	3=2/1
<b>19 Consolidação e Modernização dos Transportes Marítimos</b>	<b>15 191 726,00</b>	<b>11 039 194,13</b>	<b>72,7</b>
19.1 Tráfego de Passageiros Interilhas	10 076 460,00	9 193 065,06	91,2
19.2 Infraestruturas e Equipamentos Portuários	4 726 008,00	1 788 129,07	37,8
19.3 Dinamização dos Transportes Marítimos	389 258,00	58 000,00	14,9
<b>20 Desenvolvimento dos Transportes Aéreos</b>	<b>31 528 302,00</b>	<b>29 489 539,07</b>	<b>93,5</b>
20.1 Infraestruturas e Equipamentos Aeroportuários	6 930 282,00	5 188 637,06	74,9
20.2 Gestão dos Aeródromos Regionais	1 713 820,00	1 455 547,54	84,9
20.3 Serviço Público de Transporte Aéreo Interilhas	22 853 910,00	22 841 607,00	99,9
20.4 Promoção e Dinamização dos Transportes Aéreos	30 290,00	3 747,47	12,4
<b>Qualificar a Gestão Pública e a Cooperação</b>	<b>18 700 075,00</b>	<b>14 837 189,98</b>	<b>79,3</b>
<b>21 Administração Pública, Planeamento e Finanças</b>	<b>16 543 475,00</b>	<b>12 930 688,58</b>	<b>48,0</b>
21.1 Modernização Administrativa	725 086,00	347 860,63	100,0
21.2 Informação de Interesse Público ao Cidadão	2 117 470,00	2 117 470,00	94,2
21.3 Serviços Sociais	203 769,00	191 869,95	91,8
21.4 Cooperação com as Autarquias Locais	812 337,00	745 401,37	63,6
21.5 Estatística	231 030,00	146 941,59	63,6
21.6 Planeamento e Finanças	12 453 783,00	9 381 145,04	75,3
<b>22 Cooperação Externa e Migrações</b>	<b>2 156 600,00</b>	<b>1 906 501,40</b>	<b>88,4</b>
22.1 Cooperação Externa	651 640,00	494 450,92	75,9
22.2 Emigrado/Regressado	245 420,00	227 134,74	92,5
22.3 Identidade Cultural	964 020,00	902 202,65	93,6
22.4 Imigrado	295 520,00	282 713,09	95,7

Execução Financeira Anual do Plano 2011 por Objetivo

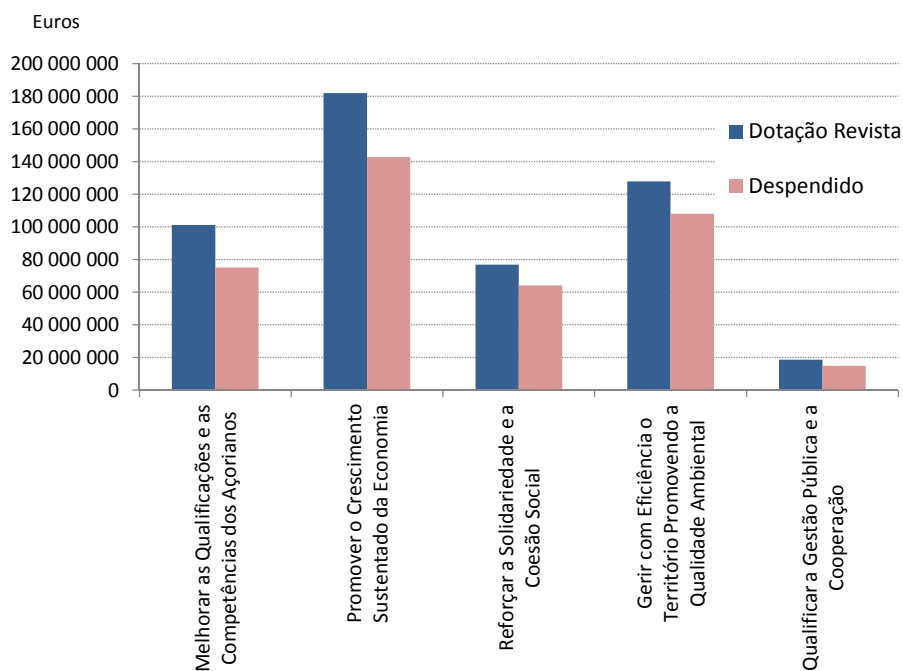





**DESAGREGAÇÃO DA PROGRAMAÇÃO  
POR ENTIDADE EXECUTORA**

PLANO 2011- EXECUÇÃO ANUAL



PLANO 2011- EXECUÇÃO FINANCEIRA DE JANEIRO A DEZEMBRO

Euros

Entidades Executoras / Programas / Projetos	Dotação Revista	Despendido	(%)
	1	2	3=2/1
<b>TOTAL</b>	<b>506 675 107,00</b>	<b>405 074 076,42</b>	<b>79,9</b>
<i>Presidência</i>	<b>31 783 655,00</b>	<b>21 666 297,32</b>	<b>68,2</b>
<b>3 Juventude</b>	<b>5 419 457,00</b>	<b>4 869 454,03</b>	<b>89,9</b>
3.1 Juventude	5 419 457,00	4 869 454,03	89,9
<b>4 Património e Atividades Culturais</b>	<b>22 669 231,00</b>	<b>13 697 900,21</b>	<b>60,4</b>
4.1 Dinamização de Atividades Culturais	2 569 330,00	2 048 003,31	79,7
4.2 Defesa e Valorização do Património Arquitetónico e Cultural	20 099 901,00	11 649 896,90	58,0
<b>6 Informação e Comunicação</b>	<b>1 538 367,00</b>	<b>1 192 441,68</b>	<b>77,5</b>
6.1 Apoio aos Media	1 395 827,00	1 058 655,00	75,8
6.2 Jornal Oficial	142 540,00	133 786,68	93,9
<b>22 Cooperação Externa e Migrações</b>	<b>2 156 600,00</b>	<b>1 906 501,40</b>	<b>88,4</b>
22.1 Cooperação Externa	651 640,00	494 450,92	75,9
22.2 Emigrado/Regressado	245 420,00	227 134,74	92,5
22.3 Identidade Cultural	964 020,00	902 202,65	93,6
22.4 Imigrado	295 520,00	282 713,09	95,7
<i>Vice-Presidência</i>	<b>16 543 475,00</b>	<b>12 930 688,58</b>	<b>78,2</b>
<b>21 Administração Pública, Planeamento e Finanças</b>	<b>16 543 475,00</b>	<b>12 930 688,58</b>	<b>78,2</b>
21.1 Modernização Administrativa	725 086,00	347 860,63	48,0
21.2 Informação de Interesse Público ao Cidadão	2 117 470,00	2 117 470,00	100,0
21.3 Serviços Sociais	203 769,00	191 869,95	94,2
21.4 Cooperação com as Autarquias Locais	812 337,00	745 401,37	91,8
21.5 Estatística	231 030,00	146 941,59	63,6
21.6 Planeamento e Finanças	12 453 783,00	9 381 145,04	75,3
<i>Secretaria Regional da Educação e Formação</i>	<b>67 475 111,00</b>	<b>52 027 716,85</b>	<b>77,1</b>
<b>1 Desenvolvimento das Infraestruturas Educacionais e do Sistema Educativo</b>	<b>55 226 211,00</b>	<b>40 453 441,20</b>	<b>73,3</b>
1.1 Construções Escolares	36 412 553,00	22 185 888,28	60,9
1.2 Equipamentos Escolares	1 193 546,00	1 188 866,00	99,6
1.3 Formação Profissional	11 617 042,00	11 617 041,48	100,0
1.4 Desenv. do Ensino Profissional e Apoio às Instituições de Ensino Privado	5 049 782,00	4 790 796,43	94,9
1.5 Tecnologias da Informação e Comunicação	656 937,00	544 091,69	82,8
1.7 Projetos Pedagógicos	296 351,00	126 757,32	42,8
<b>5 Desenvolvimento Desportivo</b>	<b>12 248 900,00</b>	<b>11 574 275,65</b>	<b>94,5</b>
5.1 Instalações e Equipamentos	1 813 615,00	1 637 596,80	90,3
5.2 Atividades Desportivas	6 889 708,00	6 485 615,51	94,1
5.3 Promoção e Formação	3 545 577,00	3 451 063,34	97,3

PLANO 2011- EXECUÇÃO FINANCEIRA DE JANEIRO A DEZEMBRO

Euros

Entidades Executoras / Programas / Projetos	Dotação Revista	Despendido	(%)
	1	2	3=2/1
<b>Secretaria Regional da Ciência, Tecnologia e Equipamentos</b>	<b>52 041 059,00</b>	<b>47 900 897,28</b>	<b>92,0</b>
<b>12 Ciência, Tecnologia, Sistemas de Informação e Comunicações</b>	<b>14 120 839,00</b>	<b>12 920 908,21</b>	<b>91,5</b>
12.1 Investigação, Ciência e Tecnologia nos Açores	12 469 246,00	12 028 260,89	96,5
12.2 Melhoria dos Sistemas Informáticos da SRCTE	788 320,00	261 961,59	33,2
12.3 Comunicações	337 251,00	237 766,76	70,5
12.4 Cartografia	526 022,00	392 918,97	74,7
<b>17 Proteção Civil</b>	<b>9 424 269,00</b>	<b>8 706 766,17</b>	<b>92,4</b>
17.1 Aquisição/Reparação de Viaturas para os CB's	629 164,00	629 159,85	100,0
17.2 Construção/Remodelação de Infraestruturas e Equipamentos dos CB's	3 572 535,00	3 202 214,50	89,6
17.3 Formação e Informação	611 660,00	563 191,53	92,1
17.4 Serviço Regional de Proteção Civil	4 610 910,00	4 312 200,29	93,5
<b>18 Rede Viária Regional, Transportes Terrestres e Equipamentos Coletivos</b>	<b>28 495 951,00</b>	<b>26 273 222,90</b>	<b>92,2</b>
18.1 Construção de Estradas Regionais	696 546,00	695 037,12	99,8
18.2 Reabilitação de Estradas Regionais	15 285 783,00	14 065 927,06	92,0
18.3 Construção e Reabilitação de Miradouros e Zonas de Lazer	906 272,00	883 046,84	97,4
18.4 SPRHI	1 683 057,00	1 683 056,47	100,0
18.5 Sistema de Transportes Terrestres e Segurança Rodoviária	2 479 555,00	2 470 168,81	99,6
18.6 Cooperação com Diversas Entidades	3 154 490,00	3 154 490,00	100,0
18.7 Construção, Ampliação e Remodelação de Edifícios Públicos	3 976 758,00	3 091 819,20	77,7
18.8 Laboratório Regional de Engenharia Civil	274 270,00	213 578,93	77,9
18.9 Divulgação e Sensibilização	39 220,00	16 098,47	41,0
<b>Secretaria Regional da Economia</b>	<b>120 504 933,00</b>	<b>96 827 638,82</b>	<b>80,4</b>
<b>10 Desenvolvimento do Turismo</b>	<b>31 798 311,00</b>	<b>24 820 402,02</b>	<b>78,1</b>
10.1 Promoção Turística	22 034 564,00	17 701 168,24	80,3
10.2 Oferta e Animação Turística	496 617,00	387 362,60	78,0
10.3 Investimentos Estratégicos	9 267 130,00	6 731 871,18	72,6
<b>11 Fomento da Competitividade</b>	<b>41 986 594,00</b>	<b>31 478 503,60</b>	<b>75,0</b>
11.1 Sistemas de Incentivos	30 375 675,00	21 162 488,88	69,7
11.2 Apoio ao Empreendedorismo	68 820,00	13 607,16	19,8
11.3 Qualidade e Inovação Tecnológica	410 340,00	176 159,66	42,9
11.4 Apoio à Atividade Empresarial	10 459 929,00	9 560 167,81	91,4
11.5 Apoio ao Desenvolvimento das Empresas Artesanais	519 060,00	509 712,00	98,2
11.6 Microcrédito	113 050,00	21 045,96	18,6
11.7 Instalações e Equipamentos da Secretaria Regional da Economia	39 720,00	35 322,13	88,9
<b>19 Consolidação e Modernização dos Transportes Marítimos</b>	<b>15 191 726,00</b>	<b>11 039 194,13</b>	<b>72,7</b>
19.1 Tráfego de Passageiros Interilhas	10 076 460,00	9 193 065,06	91,2
19.2 Infraestruturas e Equipamentos Portuários	4 726 008,00	1 788 129,07	37,8
19.3 Dinamização dos Transportes Marítimos	389 258,00	58 000,00	14,9
<b>20 Desenvolvimento dos Transportes Aéreos</b>	<b>31 528 302,00</b>	<b>29 489 539,07</b>	<b>93,5</b>
20.1 Infraestruturas e Equipamentos Aeroportuários	6 930 282,00	5 188 637,06	74,9
20.2 Gestão dos Aeródromos Regionais	1 713 820,00	1 455 547,54	84,9
20.3 Serviço Público de Transporte Aéreo Interilhas	22 853 910,00	22 841 607,00	99,9
20.4 Promoção e Dinamização dos Transportes Aéreos	30 290,00	3 747,47	12,4

PLANO 2011- EXECUÇÃO FINANCEIRA DE JANEIRO A DEZEMBRO

Euros

Entidades Executoras / Programas / Projetos	Dotação Revista	Despendido	(%)
	1	2	3=2/1
<b>Secretaria Regional do Trabalho e Solidariedade Social</b>	<b>51 012 968,00</b>	<b>47 923 836,52</b>	<b>93,9</b>
<b>2 Qualificação Profissional e Defesa do Consumidor</b>	<b>4 057 220,00</b>	<b>3 359 380,57</b>	<b>82,8</b>
2.1 Emprego e Formação Profissional	4 057 220,00	3 359 380,57	82,8
<b>13 Desenvolvimento do Sistema de Solidariedade Social</b>	<b>23 578 518,00</b>	<b>21 389 217,09</b>	<b>90,7</b>
13.1 Equipamentos de Apoio a Idosos	8 697 574,00	8 697 108,82	100,0
13.2 Equipamentos de Apoio à Infância e Juventude	2 922 634,00	2 764 014,12	94,6
13.3 Equipamentos de Apoio aos Públicos com Necessidades Especiais	1 221 523,00	1 154 202,13	94,5
13.4 Equipamentos de Apoio à Família, Comunidade e Serviços	9 471 190,00	7 604 444,54	80,3
13.5 Igualdade de Oportunidades	1 265 597,00	1 169 447,48	92,4
<b>14 Habitação</b>	<b>23 377 230,00</b>	<b>23 175 238,86</b>	<b>99,1</b>
14.1 Incentivos à Construção e Aquisição de Habitação Própria	5 848 197,00	5 744 483,13	98,2
14.2 Recuperação do Parque Habitacional	5 368 095,00	5 341 244,66	99,5
14.3 Promoção de Habitação para Realojamentos	11 493 515,00	11 486 744,11	99,9
14.4 Equipamentos Públicos, Adequação Tecnológica e Cooperação	667 423,00	602 766,96	90,3
<b>Secretaria Regional da Saúde</b>	<b>29 875 209,00</b>	<b>19 662 207,56</b>	<b>65,8</b>
<b>15 Desenvolvimento de Infraestruturas e do Sistema de Saúde</b>	<b>29 875 209,00</b>	<b>19 662 207,56</b>	<b>65,8</b>
15.1 Construção de Novas Infraestruturas	8 317 591,00	5 863 454,28	70,5
15.2 Remodelação, Ampliação e Beneficiação de Unidades de Saúde	5 274 941,00	921 124,69	17,5
15.3 Apetrechamento e Modernização	1 765 875,00	1 182 729,16	67,0
15.4 Formação e Iniciativas em Saúde	13 841 662,00	11 138 833,50	80,5
15.5 Tecnologias de Informação na Saúde	675 140,00	556 065,93	82,4
<b>Secretaria Regional da Agricultura e Florestas</b>	<b>73 657 796,00</b>	<b>54 416 821,72</b>	<b>73,9</b>
<b>7 Aumento da Competitividade dos Sectores Agrícola e Florestal</b>	<b>65 719 704,00</b>	<b>47 052 598,12</b>	<b>71,6</b>
7.1 Melhoria e Desenvolvimento de Infraestruturas	28 717 062,00	14 688 517,05	51,1
7.2 Modernização das Explorações Agrícolas e Florestais	19 948 235,00	18 482 347,07	92,7
7.3 Aumento do Valor dos Produtos Agrícolas e Florestais	17 054 407,00	13 881 734,00	81,4
<b>8 Valorização do Mundo Rural</b>	<b>7 938 092,00</b>	<b>7 364 223,60</b>	<b>92,8</b>
8.1 Melhoria da Qualidade de Vida e Diversificação da Economia Rural	2 032 918,00	1 780 029,58	87,6
8.2 Preservação e Valorização do Ambiente e da Paisagem Rural	5 905 174,00	5 584 194,02	94,6
<b>Secretaria Regional do Ambiente e Mar</b>	<b>63 780 901,00</b>	<b>51 717 971,77</b>	<b>81,1</b>
<b>9 Modernização das Infraestruturas e da Atividade da Pesca</b>	<b>20 497 890,00</b>	<b>19 237 714,44</b>	<b>93,9</b>
9.1 Inspeção e Gestão	1 482 880,00	1 473 651,44	99,4
9.2 Infraestruturas Portuárias	7 926 056,00	7 912 252,24	99,8
9.3 Frota	6 828 644,00	5 608 719,53	82,1
9.4 Produtos da Pesca	3 794 444,00	3 794 050,95	100,0
9.5 Formação Profissional	351 278,00	334 678,42	95,3
9.6 Programa Regional de Desenvolvimento do Sector das Pescas	114 588,00	114 361,86	99,8
<b>16 Ordenamento do Território, Qualidade Ambiental e Energia</b>	<b>43 283 011,00</b>	<b>32 480 257,33</b>	<b>75,0</b>
16.1 Ordenamento do Território	11 212 687,00	7 901 330,84	70,5
16.2 Recursos Hídricos	5 388 619,00	4 973 919,06	92,3
16.3 Sistemas de Informação, Divulgação e Apoio à Decisão	392 370,00	327 106,67	83,4
16.4 Modernização dos Serviços	39 920,00	30 818,79	77,2
16.5 Conservação da Natureza	2 720 514,00	2 475 893,40	91,0
16.6 Património Mundial	584 310,00	558 889,04	95,6
16.7 Avaliação Ambiental	451 457,00	441 763,26	97,9
16.8 Resíduos	16 932 768,00	11 553 152,18	68,2
16.9 Promoção Ambiental	2 059 416,00	1 067 549,20	51,8
16.10 Utilização Racional de Energia	1 151 900,00	921 933,61	80,0
16.11 Serviço Público e Social	1 322 830,00	1 322 354,05	100,0
16.12 Instalação e Equipamento da Direção Regional da Energia	221 630,00	221 068,79	99,7
16.13 Assuntos do Mar	804 590,00	684 478,44	85,1

## Execução Financeira Anual do Plano 2011 por Entidade Executora

