

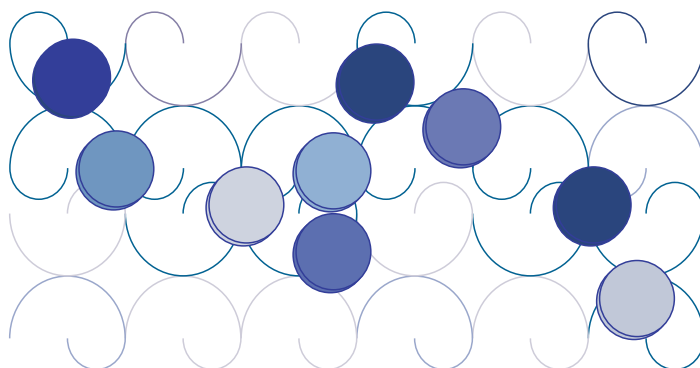

Região Autónoma dos Açores
Vice-Presidência do Governo, Emprego e Competitividade Empresarial
Direção Regional do Planeamento e Fundos Estruturais



Plano Regional Anual 2012

Região Autónoma dos Açores

RELATÓRIO DE EXECUÇÃO FINANCEIRA
Anual

**DESAGREGAÇÃO POR
OBJETIVO / PROGRAMA / PROJETO**

PLANO 2012 - EXECUÇÃO ANUAL

PLANO 2012 - EXECUÇÃO FINANCEIRA DE JANEIRO A DEZEMBRO

Euros

Objetivo/Programa/Projeto	Dotação Revista	Despendido	(%)
	1	2	3=2/1
TOTAL	494 539 674,00	325 323 501,89	65,8
<i>Melhorar as Qualificações e as Competências dos Açorianos</i>	88 264 555,00	53 593 808,18	60,7
1 Desenvolvimento das Infraestruturas Educacionais e do Sistema Educativo	46 148 493,00	29 526 785,44	64,0
1.1 Construções Escolares	29 099 159,00	15 243 988,22	52,4
1.2 Equipamentos Escolares	607 680,00	299 183,00	49,2
1.3 Formação Profissional	11 215 815,00	9 782 155,92	87,2
1.4 Desenv. do Ensino Profissional e Apoio às Instituições de Ensino Privado	4 651 958,00	3 759 515,75	80,8
1.5 Tecnologias da Informação e Comunicação	311 542,00	311 401,39	100,0
1.7 Projetos Pedagógicos	262 339,00	130 541,16	49,8
2 Qualificação Profissional e Defesa do Consumidor	3 546 455,00	2 075 977,42	58,5
2.1 Emprego e Formação Profissional	3 546 455,00	2 075 977,42	58,5
3 Juventude	5 279 720,00	3 657 402,09	69,3
3.1 Juventude	5 279 720,00	3 657 402,09	69,3
4 Património e Atividades Culturais	19 671 993,00	8 120 741,24	41,3
4.1 Dinamização de Atividades Culturais	2 066 990,00	1 592 727,00	77,1
4.2 Defesa e Valorização do Património Arquitetónico e Cultural	17 605 003,00	6 528 014,24	37,1
5 Desenvolvimento Desportivo	12 211 086,00	9 406 732,07	77,0
5.1 Instalações e Equipamentos	3 031 519,00	1 577 512,83	52,0
5.2 Atividades Desportivas	6 086 774,00	5 778 977,47	94,9
5.3 Promoção e Formação	3 092 793,00	2 050 241,77	66,3
6 Informação e Comunicação	1 406 808,00	806 169,92	57,3
6.1 Apoio aos Media	1 268 583,00	672 383,24	53,0
6.2 Jornal Oficial	138 225,00	133 786,68	96,8
<i>Promover o Crescimento Sustentado da Economia</i>	162 702 137,00	105 164 346,05	64,6
7 Aumento da Competitividade dos Setores Agrícola e Florestal	58 672 467,00	43 752 851,12	74,6
7.1 Melhoria e Desenvolvimento de Infraestruturas	27 868 789,00	18 639 529,87	66,9
7.2 Modernização das Explorações Agrícolas e Florestais	16 276 880,00	12 776 925,25	78,5
7.3 Aumento do Valor dos Produtos Agrícolas e Florestais	14 526 798,00	12 336 396,00	84,9
8 Valorização do Mundo Rural	5 890 539,00	5 250 089,12	89,1
8.1 Melhoria da Qualidade de Vida e Diversificação da Economia Rural	1 598 050,00	1 251 536,51	78,3
8.2 Preservação e Valorização do Ambiente e da Paisagem Rural	4 292 489,00	3 998 552,61	93,2
9 Modernização das Infraestruturas e da Atividade da Pesca	22 703 794,00	15 299 922,73	67,4
9.1 Inspeção e Gestão	974 020,00	589 596,99	60,5
9.2 Infraestruturas Portuárias	13 046 255,00	8 015 713,43	61,4
9.3 Frota	4 725 264,00	3 133 878,16	66,3
9.4 Produtos da Pesca	2 914 415,00	2 568 329,06	88,1
9.5 Formação Profissional	207 448,00	175 106,90	84,4
9.6 Programa Regional de Desenvolvimento do Setor das Pescas	836 392,00	817 298,19	97,7
10 Desenvolvimento do Turismo	24 285 022,00	12 326 397,97	50,8
10.1 Promoção Turística	15 473 473,00	8 916 520,96	57,6
10.2 Oferta e Animação Turística	663 977,00	550 497,92	82,9
10.3 Investimentos Estratégicos	8 147 572,00	2 859 379,09	35,1
11 Fomento da Competitividade	40 005 232,00	23 248 837,51	58,1
11.1 Sistemas de Incentivos	27 023 266,00	11 832 267,93	43,8
11.2 Apoio ao Empreendedorismo	78 775,00	19 176,70	24,3
11.3 Qualidade e Inovação Tecnológica	282 985,00	23 290,56	8,2
11.4 Apoio à Atividade Empresarial	11 921 067,00	10 930 214,20	91,7
11.5 Apoio ao Desenvolvimento das Empresas Artesanais	632 636,00	411 884,29	65,1
11.6 Microcrédito	37 838,00	6 533,34	17,3
11.7 Instalações e Equipamentos da Secretaria Regional da Economia	28 665,00	25 470,49	88,9

PLANO 2012 - EXECUÇÃO FINANCEIRA DE JANEIRO A DEZEMBRO

Euros

Objetivo/Programa/Projeto	Dotação Revista	Despendido	(%)
	1	2	3=2/1
12 Ciência, Tecnologia, Sistemas de Informação e Comunicações	11 145 083,00	5 286 247,60	47,4
12.1 Investigação, Ciência e Tecnologia nos Açores	10 115 913,00	4 880 268,84	48,2
12.2 Melhoria dos Sistemas Informáticos da SRCTE	235 710,00	95 700,63	40,6
12.3 Comunicações	548 050,00	85 824,73	15,7
12.4 Cartografia	245 410,00	224 453,40	91,5
<i>Reforçar a Solidariedade e a Coesão Social</i>	92 701 423,00	60 157 065,67	64,9
13 Desenvolvimento do Sistema de Solidariedade Social	28 202 499,00	20 523 512,26	72,8
13.1 Apoio a Idosos	7 529 005,00	6 060 634,36	80,5
13.2 Apoio à Infância e Juventude	5 859 625,00	4 163 718,22	71,1
13.3 Apoio aos Públicos com Necessidades Especiais	1 797 325,00	1 556 614,24	86,6
13.4 Apoio à Família, Comunidade e Serviços	12 263 836,00	8 030 081,66	65,5
13.5 Igualdade de Oportunidades	752 708,00	712 463,78	94,7
14 Habitação	21 996 173,00	19 195 051,85	87,3
14.1 Incentivos à Construção e Aquisição de Habitação Própria	8 390 182,00	8 228 642,23	98,1
14.2 Recuperação do Parque Habitacional	6 319 244,00	5 939 675,42	94,0
14.3 Promoção de Habitação para Realojamentos	6 688 988,00	4 533 860,41	67,8
14.4 Equipamentos Públicos, Adequação Tecnológica e Cooperação	597 759,00	492 873,79	82,5
15 Desenvolvimento de Infraestruturas e do Sistema de Saúde	42 502 751,00	20 438 501,56	48,1
15.1 Construção de Novas Infraestruturas	21 626 242,00	10 486 749,04	48,5
15.2 Remodelação, Ampliação e Beneficiação de Unidades de Saúde	7 601 800,00	4 576 347,71	60,2
15.3 Apetrechamento e Modernização	2 847 054,00	77 446,24	2,7
15.4 Formação e Iniciativas em Saúde	10 231 831,00	5 297 958,57	51,8
15.5 Tecnologias de Informação na Saúde	195 824,00	0,00	0,0
<i>Gerir com Eficiência o Território Promovendo a Qualidade Ambiental</i>	123 628 445,00	87 578 130,89	70,8
16 Ordenamento do Território, Qualidade Ambiental e Energia	29 042 669,00	15 575 097,00	53,6
16.1 Ordenamento do Território	6 251 590,00	2 920 208,80	46,7
16.2 Recursos Hídricos	3 698 061,00	2 712 461,50	73,3
16.3 Sistemas de Informação, Divulgação e Apoio à Decisão	272 346,00	258 454,38	94,9
16.4 Modernização dos Serviços	19 390,00	18 860,46	97,3
16.5 Conservação da Natureza	4 057 636,00	2 986 053,10	73,6
16.6 Património Mundial	631 176,00	535 643,25	84,9
16.7 Avaliação Ambiental	232 220,00	191 924,08	82,6
16.8 Resíduos	9 178 182,00	2 890 208,80	31,5
16.9 Promoção Ambiental	2 553 474,00	1 426 562,36	55,9
16.10 Utilização Racional de Energia	945 762,00	700 703,35	74,1
16.11 Serviço Público e Social	611 843,00	610 025,16	99,7
16.12 Instalação e Equipamento da Direção Regional da Energia	200 000,00	99 023,21	49,5
16.13 Assuntos do Mar	390 989,00	224 968,55	57,5
17 Proteção Civil	7 434 234,00	6 379 714,23	85,8
17.1 Aquisição/Reparação de Viaturas para os CB's	412 250,00	290 299,26	70,4
17.2 Construção/Remodelação de Infraestruturas e Equipamentos dos CB's	1 768 200,00	1 452 889,14	82,2
17.3 Formação e Informação	519 923,00	304 169,91	58,5
17.4 Serviço Regional de Proteção Civil	4 733 861,00	4 332 355,92	91,5
18 Rede Viária Regional, Transportes Terrestres e Equipamentos Coletivos	47 043 647,00	42 419 692,66	90,2
18.1 Construção de Estradas Regionais	23 443 125,00	23 252 167,81	99,2
18.2 Reabilitação de Estradas Regionais	13 903 266,00	10 684 217,82	76,8
18.3 Construção e Reabilitação de Miradouros e Zonas de Lazer	283 600,00	232 311,81	81,9
18.4 SPRHI	4 332 408,00	3 992 407,00	92,2
18.5 Sistema de Transportes Terrestres e Segurança Rodoviária	735 715,00	731 999,82	99,5
18.6 Cooperação com Diversas Entidades	2 425 000,00	2 337 450,00	96,4
18.7 Construção, Ampliação e Remodelação de Edifícios Públicos	1 683 743,00	1 011 137,65	60,1
18.8 Laboratório Regional de Engenharia Civil	127 555,00	78 060,97	61,2
18.9 Divulgação e Sensibilização	109 235,00	99 939,78	91,5

PLANO 2012 - EXECUÇÃO FINANCEIRA DE JANEIRO A DEZEMBRO

Euros

Objetivo/Programa/Projeto	Dotação Revista	Despendido	(%)
	1	2	3=2/1
19 Consolidação e Modernização dos Transportes Marítimos	11 313 402,00	7 001 348,04	61,9
19.1 Tráfego de Passageiros Interilhas	9 961 209,00	6 944 508,00	69,7
19.2 Infraestruturas e Equipamentos Portuários	1 294 863,00	0,00	0,0
19.3 Dinamização dos Transportes Marítimos	57 330,00	56 840,04	99,1
20 Desenvolvimento dos Transportes Aéreos	28 794 493,00	16 202 278,96	56,3
20.1 Infraestruturas e Equipamentos Aeroportuários	5 480 907,00	2 429 513,66	44,3
20.2 Gestão dos Aeródromos Regionais	1 593 410,00	589 298,23	37,0
20.3 Serviço Público de Transporte Aéreo Interilhas	21 697 214,00	13 163 530,05	60,7
20.4 Promoção e Dinamização dos Transportes Aéreos	22 962,00	19 937,02	86,8
Qualificar a Gestão Pública e a Cooperação	27 243 114,00	18 830 151,10	69,1
21 Administração Pública, Planeamento e Finanças	25 615 522,00	17 586 221,42	68,7
21.1 Modernização Administrativa	703 950,00	373 658,55	53,1
21.2 Informação de Interesse Público ao Cidadão	1 950 000,00	1 950 000,00	100,0
21.3 Serviços Sociais	184 450,00	129 596,10	70,3
21.4 Cooperação com as Autarquias Locais	499 400,00	240 841,82	48,2
21.5 Estatística	146 955,00	98 244,12	66,9
21.6 Planeamento e Finanças	22 130 767,00	14 793 880,83	66,8
22 Cooperação Externa e Migrações	1 627 592,00	1 243 929,68	76,4
22.1 Cooperação Externa	478 142,00	208 535,74	43,6
22.2 Emigrado/Regressado	202 730,00	191 873,64	94,6
22.3 Identidade Cultural	734 775,00	670 927,30	91,3
22.4 Imigrado	211 945,00	172 593,00	81,4

Execução Financeira Anual do Plano 2012 por Objetivo

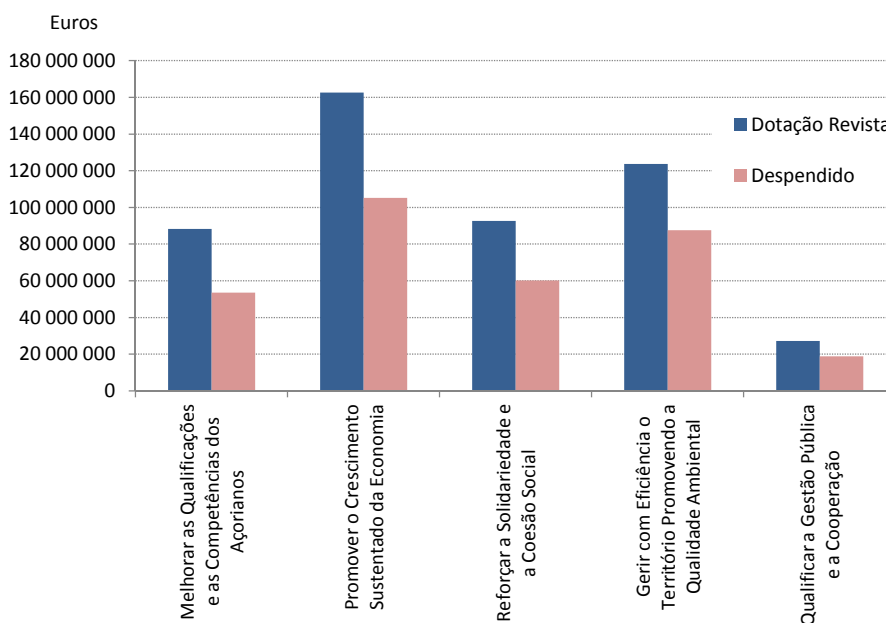

**DESAGREGAÇÃO DA PROGRAMAÇÃO
POR ENTIDADE EXECUTORA**

PLANO 2012- EXECUÇÃO ANUAL

PLANO 2012- EXECUÇÃO FINANCEIRA DE JANEIRO A DEZEMBRO

Euros

Entidades Executoras / Programas / Projetos	Dotação Revista	Despendido	(%)
	1	2	3=2/1
TOTAL	494 539 674,00	325 323 501,89	65,8
<i>Presidência</i>	27 986 113,00	13 828 242,93	49,4
3 Juventude	5 279 720,00	3 657 402,09	69,3
3.1 Juventude	5 279 720,00	3 657 402,09	69,3
4 Património e Atividades Culturais	19 671 993,00	8 120 741,24	41,3
4.1 Dinamização de Atividades Culturais	2 066 990,00	1 592 727,00	77,1
4.2 Defesa e Valorização do Património Arquitetónico e Cultural	17 605 003,00	6 528 014,24	37,1
6 Informação e Comunicação	1 406 808,00	806 169,92	57,3
6.1 Apoio aos Media	1 268 583,00	672 383,24	53,0
6.2 Jornal Oficial	138 225,00	133 786,68	96,8
22 Cooperação Externa e Migrações	1 627 592,00	1 243 929,68	76,4
22.1 Cooperação Externa	478 142,00	208 535,74	43,6
22.2 Emigrado/Regressado	202 730,00	191 873,64	94,6
22.3 Identidade Cultural	734 775,00	670 927,30	91,3
22.4 Imigrado	211 945,00	172 593,00	81,4
<i>Vice-Presidência</i>	25 615 522,00	17 586 221,42	68,7
21 Administração Pública, Planeamento e Finanças	25 615 522,00	17 586 221,42	68,7
21.1 Modernização Administrativa	703 950,00	373 658,55	53,1
21.2 Informação de Interesse Público ao Cidadão	1 950 000,00	1 950 000,00	100,0
21.3 Serviços Sociais	184 450,00	129 596,10	70,3
21.4 Cooperação com as Autarquias Locais	499 400,00	240 841,82	48,2
21.5 Estatística	146 955,00	98 244,12	66,9
21.6 Planeamento e Finanças	22 130 767,00	14 793 880,83	66,8
<i>Secretaria Regional da Educação e Formação</i>	58 359 579,00	38 933 517,51	66,7
1 Desenvolvimento das Infraestruturas Educacionais e do Sistema Educativo	46 148 493,00	29 526 785,44	64,0
1.1 Construções Escolares	29 099 159,00	15 243 988,22	52,4
1.2 Equipamentos Escolares	607 680,00	299 183,00	49,2
1.3 Formação Profissional	11 215 815,00	9 782 155,92	87,2
1.4 Desenv. do Ensino Profissional e Apoio às Instituições de Ensino Privado	4 651 958,00	3 759 515,75	80,8
1.5 Tecnologias da Informação e Comunicação	311 542,00	311 401,39	100,0
1.7 Projetos Pedagógicos	262 339,00	130 541,16	49,8
5 Desenvolvimento Desportivo	12 211 086,00	9 406 732,07	77,0
5.1 Instalações e Equipamentos	3 031 519,00	1 577 512,83	52,0
5.2 Atividades Desportivas	6 086 774,00	5 778 977,47	94,9
5.3 Promoção e Formação	3 092 793,00	2 050 241,77	66,3

PLANO 2012- EXECUÇÃO FINANCEIRA DE JANEIRO A DEZEMBRO

Euros

Entidades Executoras / Programas / Projetos	Dotação Revista	Despendido	(%)
	1	2	3=2/1
Secretaria Regional da Ciência, Tecnologia e Equipamentos	65 622 964,00	54 085 654,49	82,4
12 Ciência, Tecnologia, Sistemas de Informação e Comunicações	11 145 083,00	5 286 247,60	47,4
12.1 Investigação, Ciência e Tecnologia nos Açores	10 115 913,00	4 880 268,84	48,2
12.2 Melhoria dos Sistemas Informáticos da SRCTE	235 710,00	95 700,63	40,6
12.3 Comunicações	548 050,00	85 824,73	15,7
12.4 Cartografia	245 410,00	224 453,40	91,5
17 Proteção Civil	7 434 234,00	6 379 714,23	85,8
17.1 Aquisição/Reparação de Viaturas para os CB's	412 250,00	290 299,26	70,4
17.2 Construção/Remodelação de Infraestruturas e Equipamentos dos CB's	1 768 200,00	1 452 889,14	82,2
17.3 Formação e Informação	519 923,00	304 169,91	58,5
17.4 Serviço Regional de Proteção Civil	4 733 861,00	4 332 355,92	91,5
18 Rede Viária Regional, Transportes Terrestres e Equipamentos Coletivos	47 043 647,00	42 419 692,66	90,2
18.1 Construção de Estradas Regionais	23 443 125,00	23 252 167,81	99,2
18.2 Reabilitação de Estradas Regionais	13 903 266,00	10 684 217,82	76,8
18.3 Construção e Reabilitação de Miradouros e Zonas de Lazer	283 600,00	232 311,81	81,9
18.4 SPRHI	4 332 408,00	3 992 407,00	92,2
18.5 Sistema de Transportes Terrestres e Segurança Rodoviária	735 715,00	731 999,82	99,5
18.6 Cooperação com Diversas Entidades	2 425 000,00	2 337 450,00	96,4
18.7 Construção, Ampliação e Remodelação de Edifícios Públicos	1 683 743,00	1 011 137,65	60,1
18.8 Laboratório Regional de Engenharia Civil	127 555,00	78 060,97	61,2
18.9 Divulgação e Sensibilização	109 235,00	99 939,78	91,5
Secretaria Regional da Economia	104 398 149,00	58 778 862,48	56,3
10 Desenvolvimento do Turismo	24 285 022,00	12 326 397,97	50,8
10.1 Promoção Turística	15 473 473,00	8 916 520,96	57,6
10.2 Oferta e Animação Turística	663 977,00	550 497,92	82,9
10.3 Investimentos Estratégicos	8 147 572,00	2 859 379,09	35,1
11 Fomento da Competitividade	40 005 232,00	23 248 837,51	58,1
11.1 Sistemas de Incentivos	27 023 266,00	11 832 267,93	43,8
11.2 Apoio ao Empreendedorismo	78 775,00	19 176,70	24,3
11.3 Qualidade e Inovação Tecnológica	282 985,00	23 290,56	8,2
11.4 Apoio à Atividade Empresarial	11 921 067,00	10 930 214,20	91,7
11.5 Apoio ao Desenvolvimento das Empresas Artesanais	632 636,00	411 884,29	65,1
11.6 Microcrédito	37 838,00	6 533,34	17,3
11.7 Instalações e Equipamentos da Secretaria Regional da Economia	28 665,00	25 470,49	88,9
19 Consolidação e Modernização dos Transportes Marítimos	11 313 402,00	7 001 348,04	61,9
19.1 Tráfego de Passageiros Interilhas	9 961 209,00	6 944 508,00	69,7
19.2 Infraestruturas e Equipamentos Portuários	1 294 863,00	0,00	0,0
19.3 Dinamização dos Transportes Marítimos	57 330,00	56 840,04	99,1
20 Desenvolvimento dos Transportes Aéreos	28 794 493,00	16 202 278,96	56,3
20.1 Infraestruturas e Equipamentos Aeroportuários	5 480 907,00	2 429 513,66	44,3
20.2 Gestão dos Aeródromos Regionais	1 593 410,00	589 298,23	37,0
20.3 Serviço Público de Transporte Aéreo Interilhas	21 697 214,00	13 163 530,05	60,7
20.4 Promoção e Dinamização dos Transportes Aéreos	22 962,00	19 937,02	86,8

PLANO 2012- EXECUÇÃO FINANCEIRA DE JANEIRO A DEZEMBRO

Euros

Entidades Executoras / Programas / Projetos	Dotação Revista	Despendido	(%)
	1	2	3=2/1
Secretaria Regional do Trabalho e Solidariedade Social	53 745 127,00	41 794 541,53	77,8
2 Qualificação Profissional e Defesa do Consumidor	3 546 455,00	2 075 977,42	58,5
2.1 Emprego e Formação Profissional	3 546 455,00	2 075 977,42	58,5
13 Desenvolvimento do Sistema de Solidariedade Social	28 202 499,00	20 523 512,26	72,8
13.1 Apoio a Idosos	7 529 005,00	6 060 634,36	80,5
13.2 Apoio à Infância e Juventude	5 859 625,00	4 163 718,22	71,1
13.3 Apoio aos Públicos com Necessidades Especiais	1 797 325,00	1 556 614,24	86,6
13.4 Apoio à Família, Comunidade e Serviços	12 263 836,00	8 030 081,66	65,5
13.5 Igualdade de Oportunidades	752 708,00	712 463,78	94,7
14 Habitação	21 996 173,00	19 195 051,85	87,3
14.1 Incentivos à Construção e Aquisição de Habitação Própria	8 390 182,00	8 228 642,23	98,1
14.2 Recuperação do Parque Habitacional	6 319 244,00	5 939 675,42	94,0
14.3 Promoção de Habitação para Realojamentos	6 688 988,00	4 533 860,41	67,8
14.4 Equipamentos Públicos, Adequação Tecnológica e Cooperação	597 759,00	492 873,79	82,5
Secretaria Regional da Saúde	42 502 751,00	20 438 501,56	48,1
15 Desenvolvimento de Infraestruturas e do Sistema de Saúde	42 502 751,00	20 438 501,56	48,1
15.1 Construção de Novas Infraestruturas	21 626 242,00	10 486 749,04	48,5
15.2 Remodelação, Ampliação e Beneficiação de Unidades de Saúde	7 601 800,00	4 576 347,71	60,2
15.3 Apetrechamento e Modernização	2 847 054,00	77 446,24	2,7
15.4 Formação e Iniciativas em Saúde	10 231 831,00	5 297 958,57	51,8
15.5 Tecnologias de Informação na Saúde	195 824,00	0,00	0,0
Secretaria Regional da Agricultura e Florestas	64 563 006,00	49 002 940,24	75,9
7 Aumento da Competitividade dos Setores Agrícola e Florestal	58 672 467,00	43 752 851,12	74,6
7.1 Melhoria e Desenvolvimento de Infraestruturas	27 868 789,00	18 639 529,87	66,9
7.2 Modernização das Explorações Agrícolas e Florestais	16 276 880,00	12 776 925,25	78,5
7.3 Aumento do Valor dos Produtos Agrícolas e Florestais	14 526 798,00	12 336 396,00	84,9
8 Valorização do Mundo Rural	5 890 539,00	5 250 089,12	89,1
8.1 Melhoria da Qualidade de Vida e Diversificação da Economia Rural	1 598 050,00	1 251 536,51	78,3
8.2 Preservação e Valorização do Ambiente e da Paisagem Rural	4 292 489,00	3 998 552,61	93,2
Secretaria Regional do Ambiente e Mar	51 746 463,00	30 875 019,73	59,7
9 Modernização das Infraestruturas e da Atividade da Pesca	22 703 794,00	15 299 922,73	67,4
9.1 Inspeção e Gestão	974 020,00	589 596,99	60,5
9.2 Infraestruturas Portuárias	13 046 255,00	8 015 713,43	61,4
9.3 Frota	4 725 264,00	3 133 878,16	66,3
9.4 Produtos da Pesca	2 914 415,00	2 568 329,06	88,1
9.5 Formação Profissional	207 448,00	175 106,90	84,4
9.6 Programa Regional de Desenvolvimento do Setor das Pescas	836 392,00	817 298,19	97,7
16 Ordenamento do Território, Qualidade Ambiental e Energia	29 042 669,00	15 575 097,00	53,6
16.1 Ordenamento do Território	6 251 590,00	2 920 208,80	46,7
16.2 Recursos Hídricos	3 698 061,00	2 712 461,50	73,3
16.3 Sistemas de Informação, Divulgação e Apoio à Decisão	272 346,00	258 454,38	94,9
16.4 Modernização dos Serviços	19 390,00	18 860,46	97,3
16.5 Conservação da Natureza	4 057 636,00	2 986 053,10	73,6
16.6 Património Mundial	631 176,00	535 643,25	84,9
16.7 Avaliação Ambiental	232 220,00	191 924,08	82,6
16.8 Resíduos	9 178 182,00	2 890 208,80	31,5
16.9 Promoção Ambiental	2 553 474,00	1 426 562,36	55,9
16.10 Utilização Racional de Energia	945 762,00	700 703,35	74,1
16.11 Serviço Público e Social	611 843,00	610 025,16	99,7
16.12 Instalação e Equipamento da Direção Regional da Energia	200 000,00	99 023,21	49,5
16.13 Assuntos do Mar	390 989,00	224 968,55	57,5

Execução Financeira Anual do Plano 2012 por Entidade Executora

