

D.R. DO ORÇAMENTO E TESOURO
Listagem n.º 6/2010 de 24 de Junho de 2010

Tendo em vista a regularização registral do património imobiliário da Região Autónoma dos Açores, de acordo com o artigo 46.º e seguintes do Decreto-Lei n.º 280/2007, de 07 de Agosto, aplicado à Região pelo Decreto Legislativo Regional n.º 11/2008/A, de 19 de Maio, é publicada a presente lista, que contém a identificação dos imóveis que a Região Autónoma dos Açores pretende registar a seu favor:

INSCRIÇÃO MATRICIAL	IDENTIFICAÇÃO DO IMÓVEL	CONFRONTAÇÕES	OBS
390/Angústias	Prédio urbano, sito em Pedreiras da Doca, freguesia das Angústias, concelho da Horta, ilha do Faial, composto por um armazém, com a superfície coberta de 117 m ² , destinado à actividade industrial.	Norte com caminho, Sul com Adolfo Goulart de Medeiros, Nascente e a Poente com R.A.A.	A área de implantação do edifício é a referenciada no mapa anexo I.
868/Lajes do Pico	Prédio urbano, sito na Rua da Pesqueira, freguesia e Concelho de Lajes do Pico, ilha do Pico, composto por casa de um só pavimento, que serve de arrecadação, com duas divisões, com a superfície coberta de 94 m ² , servindo de extensão à Delegação da SRCTE na Ilha do Pico.	Norte, Sul, Nascente e Poente com caminho.	A área de implantação do edifício é a referenciada no mapa anexo II.
1674/A - Santa Cruz da Graciosa	Fracção Autónoma, designada pela letra A, sita na Rua Engº Manuel Rodrigues de Miranda, freguesia e concelho de Santa Cruz da Graciosa, ilha Graciosa, com a superfície coberta de 99,70 m ² , composta por dois pisos, tendo no primeiro piso cinco divisões, duas casas de banho, um corredor, dois vestíbulos e duas arrecadações e no segundo piso, quatro divisões, duas casas de banho, um corredor, destinada a instalação dos serviços de Desenvolvimento Agrário da Graciosa e Secretaria Regional das Obras Públicas e Transportes Terrestres, actualmente Secretaria Regional da Ciência, Tecnologia e Equipamentos.	Norte com canada de servidão, a sul com Manuel de Sousa Silva Júnior, nascente com Rua Engº Manuel Rodrigues de Miranda e a Poente com Balbino Correia da Silva e RAA.	A área de implantação da fracção é a referenciada no mapa anexo III.

1674/B - Santa Cruz da Graciosa	Fracção Autónoma, designada pela letra B, sita na Rua Engº Manuel Rodrigues de Miranda, freguesia e concelho de Santa Cruz da Graciosa, ilha Graciosa, com a superfície coberta de 208,85 m ² , composta por cinco divisões e duas casas de banho, destinada a oficinas da Secretaria Regional das Obras Públicas e Transportes Terrestres, actualmente Secretaria Regional da Ciência, Tecnologia e Equipamentos.	Norte com canada de servidão, a sul com Manuel de Sousa Silva Júnior, nascente com Rua Engº Manuel Rodrigues de Miranda e a Poente com Balbino Correia da Silva e RAA.	A área de implantação da fracção é a referenciada no mapa anexo III.
1674/C - Santa Cruz da Graciosa	Fracção Autónoma, designada pela letra C, sita na Rua Engº Manuel Rodrigues de Miranda, freguesia e concelho de Santa Cruz da Graciosa, ilha Graciosa, com a superfície coberta de 235,15 m ² , composta por uma divisão e casa de banho, servindo de garagem actualmente à Secretaria Regional da Ciência, Tecnologia e Equipamentos.	Norte com canada de servidão, a sul com Manuel de Sousa Silva Júnior, nascente com Rua Engº Manuel Rodrigues de Miranda e a Poente com Balbino Correia da Silva e RAA.	A área de implantação da fracção é a referenciada no mapa anexo III.
108/S. Roque do Pico	Prédio urbano, sito ao Caminho do Meio, freguesia e concelho de S. Roque do Pico, ilha do Pico, com a área coberta de 24,95 m ² e área descoberta de 94,05 m ² , destinado a arrecadação e arrumos.	Norte com Estrada Nacional, a sul com José de Serpa, a nascente com herdeiros de Domingos Ferreira da Rosa, Angelo e a poente com herdeiros de José Pereira dos Santos.	A área de implantação do edifício é a referenciada no mapa anexo IV.
466/Topo - S. Jorge	Prédio urbano, sito em Alqueives, freguesia do Topo, concelho da Calheta, ilha de S. Jorge, com a área coberta de 250 m ² e descoberta de 1036,50 m ² , destinado a arrecadação e arrumos dos Serviços de Desenvolvimento Agrário de S. Jorge.	Norte com Estrada Regional, a sul com João Clemente, a nascente e a Poente com Manuel Joaquim Xavier.	A área de implantação do edifício é a referenciada no mapa anexo V.

3239/Furnas	Prédio rústico, conhecido por lameiro de inhames, sito às Quanturas, freguesia de Furnas, concelho de Povoação, ilha de S. Miguel, com a área de 2.432,00 m ² .	Norte com ribeira, sul com Francisco Tavares de Oliveira, nascente com João Furtado Quieto Capelão e a poente com Luis Altaide Costa Real	A área de implantação do prédio é a referenciada no mapa anexo VI.
P1904/Furnas	Prédio urbano, sito no Largo das Caldeiras, freguesia de Furnas, concelho de Povoação, ilha de S. Miguel, com a área coberta de 50,95 m ² e área descoberta de 265,55 m ² , destinado a comércio de artesanato.	Norte com Canada da Grota, sul com a Rua do Estaleiro, a nascente com caldeiras e a poente com largo das Caldeiras.	A área de implantação do prédio é a referenciada no mapa anexo VII.
688/Santa Bárbara	Prédio urbano, conhecido por Casa dos Dispensários Matemo-Infantis, sito ao Termo da Igreja, freguesia de Santa Bárbara, concelho de Vila do Porto, ilha de Santa Maria, com a área coberta de 265,90 m ² e área descoberta de 358,30 m ² .	Norte com Edifício da Igreja, a sul com estrada, a nascente com António Moura Fontes e a Poente com José Andrade.	A área de implantação do prédio é a referenciada no mapa anexo VIII.
2313/Arrifes	Escola Básica Integrada dos Arrifes, sita na Rua Cardeal Humberto de Medeiros, freguesia de Arrifes, concelho de Ponta Delgada, ilha de S. Miguel, com a área coberta de 4.765 m ² e área descoberta de 32.961,75 m ² , composta por um ginásio com 5 divisões, um edifício com 20 divisões, um edifício com 18 divisões, um edifício com 20 divisões, serviços sociais com 4 divisões e logradouro.	Norte com Fábrica da Igreja de N.ª S.ª da Saúde, a sul com arruamento, a nascente com Isabel Maria Andrade Albuquerque e a poente com Herdeiros de Bernardo I. Afonso.	A área de implantação do prédio é a referenciada no mapa anexo IX.
P3740/S. Pedro	Escola Secundária das Laranjeiras e Complexo Desportivo das Laranjeiras, situados na Rua das Laranjeiras, freguesia de São Pedro, concelho de Ponta Delgada, ilha de S. Miguel, com a área coberta de 8.736,00 m ² e área descoberta de 48.084,00 m ² .	Norte com Rua das Laranjeiras, a sul com Rua Dr. José Maria Caetano de Matos, Serviços Sociais da Universidade dos Açores e Seminário Pio XII, a nascente com Canada, Eduardo Câmara S. Albergaria e Eugénio da Câmara S. Albergaria e a poente com Eugénio A. Câmara Melo Cabral e Seminário Pio XII.	A área de implantação do prédio é a referenciada no mapa anexo X.

1384/Santa Cruz da Graciosa	Escola Básica e Secundária Graciosa, sita na Avenida Mousinho de Albuquerque, freguesia e concelho de Santa Cruz da Graciosa, ilha Graciosa, com a área coberta de 3.935 m ² e descoberta de 19.050 m ² , composta por cinco edifícios, implantados numa plataforma com pequenos arruamentos e relvados.	Norte com estrada regional n.º 4-2ª, sul com António de Sousa Gil, nascente com Américo da Silva e a poente com David Bettencourt da Silva	A área de implantação do prédio é a referenciada no mapa anexo XI.
933/Velas	Escola Básica e Secundária de Velas, sita na Rua Teotónio Machado Pires, freguesia e concelho de Velas, ilha de S. Jorge, com a área coberta de 3.865 m ² e área descoberta de 10.960 m ² , composto por 5 pavilhões designados por A, B, C, D e 1 ginimnodesportivo e respectivos pátios.	Norte com o proprietário, a sul, nascente e poente com estrada.	A área de implantação do prédio é a referenciada no mapa anexo XII.
359/Água d'Alto	Prédio urbano, sito à Rua da Carreira, freguesia de Água d'Alto, concelho de Vila Franca do Campo, com a área coberta de 139 m ² e área descoberta de 645 m ² .	Norte com Rua da Carreira, a sul com Município de Vila Franca do Campo, a nascente com António Martins da Câmara e a poente com Manuel de Simas Rodrigues Amaral.	A área de implantação do prédio é a referenciada no mapa anexo XIII.
1269/Vila do Porto	Prédio urbano, sito ao Bairro Operário s/n.º, freguesia e concelho de Vila do Porto, destinado a cinema do Aeroporto, com as paredes em madeira e cobertura em lusalite, r/c com oito divisões, com a superfície coberta de 1.330,65 m ² .	Norte e poente com estrada, a sul com bairro da ANA, S.A., e a nascente com supermercado "T. Santos Dobreira".	A área de implantação do prédio é a referenciada no mapa anexo XIV.

2 - A presente lista foi homologada por despacho do Vice-Presidente do Governo Regional de 7 de Junho de 2010.

3 - Da homologação da presente lista cabe reclamação pelos interessados no prazo de 30 dias a contar da última publicação desta lista, nos termos do n.º 6 do artigo 47.º do Decreto-Lei n.º 280/2007, de 07 de Agosto.

7 de Junho de 2010. - O Director de Serviços do Património, *António Serafim Cardoso do Amaral*.

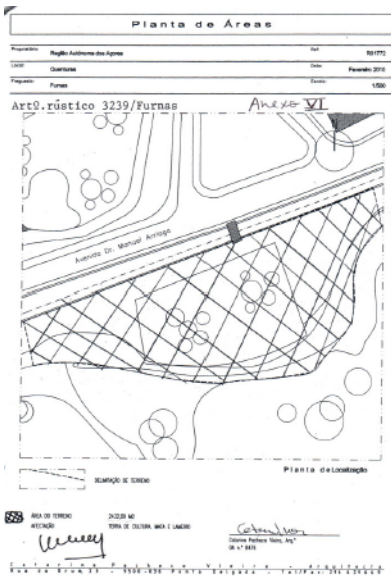
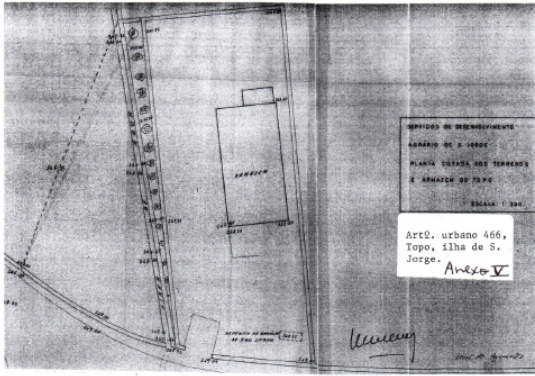
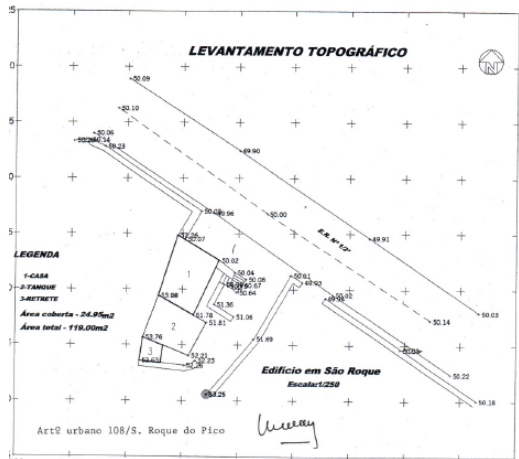

Proprietário	Projeto Arquitetônico dos Apartos	Esc.	1919/27
Local	Colúmbia	Dist.	Jardim-2014
Proprietário	Fernão	Edifício	1220

Artº urbano P1904/Furnas **Área VII**

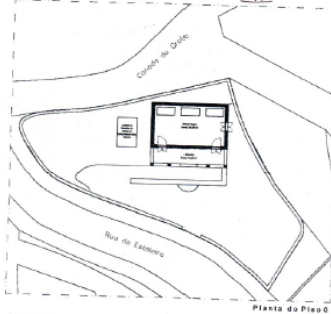

Planta do Piso 0

ÁREA DE TERREÇO	26,80 M ²
ÁREA DE MANUTENÇÃO	78,00 M ²
ÁREA DE COBERTURA	26,00 M ²
ÁREA BRUTA DE CONSTRUÇÃO	40,00 M ²
ÁREA BRUTA PRIVATIVA	40,00 M ²
ÁREA BRUTA DEPENDENTE	0,00 M ²
RECUBRIMENTO	CONCRETO DE FIBRA
Nº DE FOLHAS	1

Handwritten signature and date: 06/06/2014

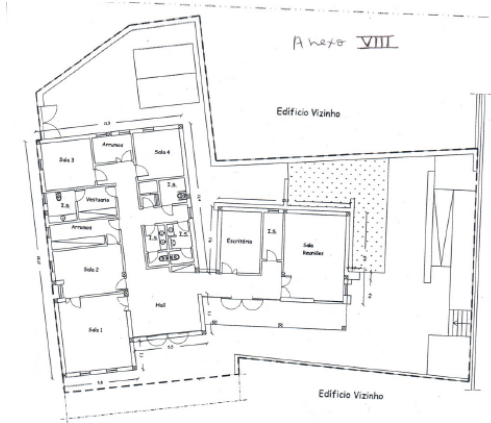
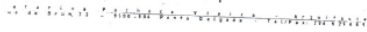

Área VIII

Área 688/518 Bárbara, Vila do Porto

ÁREA COBERTA OU DE MANUTENÇÃO	255,90 M ²
ÁREA DE COBERTURA OU DE LADRILHADO	308,30 M ²
NÚMERO DE FOLHAS	1
ÁREA BRUTA DE CONSTRUÇÃO	285,90 M ²
ÁREA BRUTA PRIVATIVA	255,90 M ²
ÁREA BRUTA DEPENDENTE	0,00 M ²
RECUBRIMENTO	EQUIPAMENTO

Handwritten signature

Handwritten signature and date: 06/06/2014



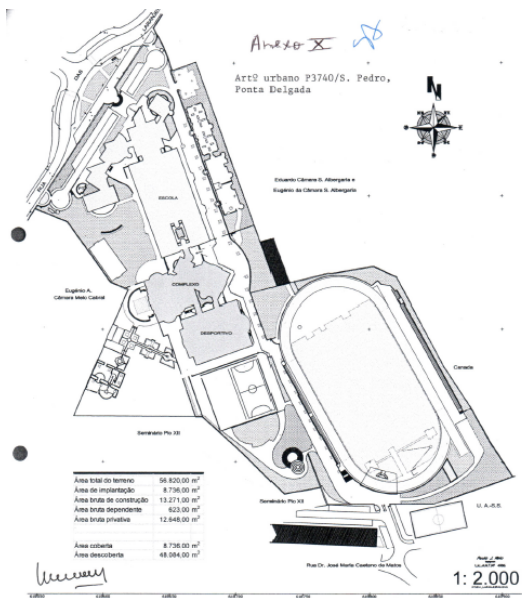

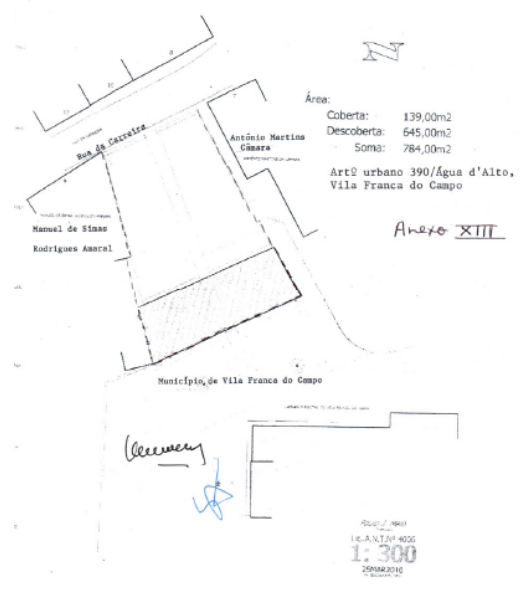

Área:
 Coberta: 139,00m²
 Descoberta: 645,00m²
 Soma: 784,00m²
 Artº urbano 390/Água d'Alto,
 Vila Franca do Campo

Anexo XIII

Carvalho

ALICANTIA 4000
 1:300
 25/06/2016

Planta de Áreas

Artº urbano 1269/Vila do Porto

Anexo XIV

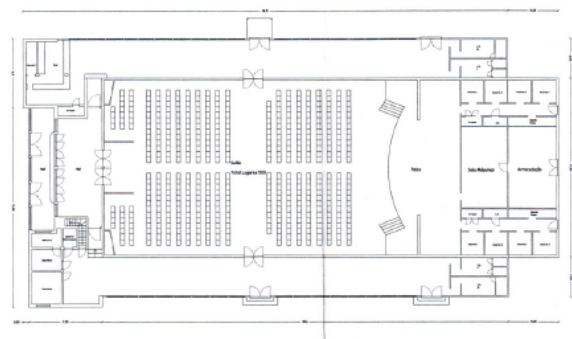

Plano do Piso 0

ÁREA COBERTA DE REPARAÇÃO	120,00 M ²
ÁREA COBERTA DE UTILIDADES	7,00 M ²
NÚMERO DE PISOS	7
ÁREA BRUTA DE CONSTRUÇÃO	139,00 M ²
PISO 0	139,00 M ²
PISO 1	36,75 M ²
ÁREA BRUTA ÚTIL	139,00 M ²
PISO 1	36,75 M ²
ÁREA BRUTA ÚTIL	92,25 M ²

Carvalho
 Câmara Municipal de Vila Franca do Campo

Carvalho

Projeto de:	Projeto Arquitetónico das Áreas	Esc:	
Auto:	António Oliveira, D. Henrique	Local:	Vila do Porto
Trabalho:	Vila do Porto	Condição:	Vila do Porto
		Estado:	